No. 1,33113

印刷所在西營盤[illegible]街第壹

電話第弍百弍拾七號

華字日報

HONGKONG CHINESE MAIL,

5, WELLINGTON STREET, HONGKONG, CHINA.

Cable Address:—WAHTSZPO.

Telephone No. 227.

OCTOBER 21 1907

星房虛昴停印
遠近郵費酌加
週年價銀陸員
每月價銀陸毫
閏月報費照加

光緒卅叁年歲次丁未玖月拾伍日　禮拜壹

第壹萬三千四百一十三號

省佛澳代派本報處

〇羊城榮陽街玲記信館
聯興街廣隆信館
十六甫西巷羅少聰
〇河南洪德大街廣南公司
〇佛山源記信館
〇澳門翠華央源安信館
〇熊文記信館盧錫記信館
〇油蔴地腐閱興
省佛澳諸君欲取閱報者請向各代派報處取閱可也

正金銀行告白

敬啟者本銀行在日本橫濱埠創自壹千八百捌拾年議集資本金式千肆百萬圓一實先收備本金式千壹百萬圓一豫備資本金叁百萬圓一盈餘積項金壹千叁百七拾萬圓計收備資本井盈餘積項合共日金叁千肆百七拾萬圓正本總銀行設在橫濱其分枝各行於日本東京神戶長崎大版中國北京天津上海烟台牛庄漢口奉天鐵嶺遼陽安東旅順大連孟米英京倫敦美國法國利安等埠香山滙兌附揭生理如蒙貴商賜顧經閱多年本行會做買賣香山滙兌快捷安當公平玆將本行專做定然支收各事利息列左

十二個月週息五厘算

三個月週息叁厘算

陸個月週息肆厘算

日息週息式厘算

香港正金銀行司理人萬道謹啟

香港中華滙理銀行

實備資本式百九拾壹萬式千陸百拾陸圓屬餘積項三拾萬零式千捌百式拾圓總寫字樓在香港分枝行與代理遍滿天下本銀行專辦一切銀行按日與長期附項利息列左

按日與長期附項週息伍厘

拾二個月週息三厘半

設特設儲蓄積聚華字樓凡附銀壹圓以上者可便附入按日綜計以週息三厘算又

六個月週息肆厘

此項不加息

香港中華滙理銀行生意謹啟

壹千九百零六年三月一號

荷蘭銀行

（一名小公司）

啟者本銀行創自壹千八百式拾肆年茲將本年三月　號開設來港本銀行收足資本伸英金三百七拾伍萬磅另盈積肆拾壹萬七千務總行在巷士達總寫字樓在八打威本行在南洋及英美各國經閱多年專做買賣滙兌附揭生意

〇玆將附銀息價列左

十二個月週息肆厘半算

六個月週息肆厘算

三個月週息三厘半算

日息週息式厘算

貴客賜顧請移玉到本辦房面商買賣價錢交收銀兩務期妥善仰新留意是荷

壹千九百零六年二月廿六日

總司理人溫頓

司理辦房事務人梁建安謹啟

萬國寶通銀行

啟者本銀行寶備資本美國金錢壹千萬員總寫字樓在美國鳥約埠分枝行於英京孟米架剌吉打星架波庇能香港廣州省城小呂宋宿務上海橫濱舊金山漢口萬林步四打威馬尼剌盛頓巴剌仲江西貢三孖冷厦門檳榔等處代理八打威等埠

〇玆將附銀息價列左

三個月週息三厘半算

十二個月週息四厘算

六個月週息式厘半算

玆將附銀息價列左

香港萬國寶通銀行啟

SCOTT'S EMULSION

延年益壽

一千九百零六年正月初二日英國連近省刺巨里六十九號門牌付來器書吾子乞打乃近省第二醫刺叭箭鼓手也思肺損及肺孔發炎之病三月之久將速變內傷之症其肺流血醫官稱其左肺受傷尤恐不合充職後食司各脫滋補乳白鱉魚肝油十日醫官驗其肺部大已進愈甲且他已完全復元如同醫者皆常一樣吹號身體狀堅固肉長甚速加咸侍婦書

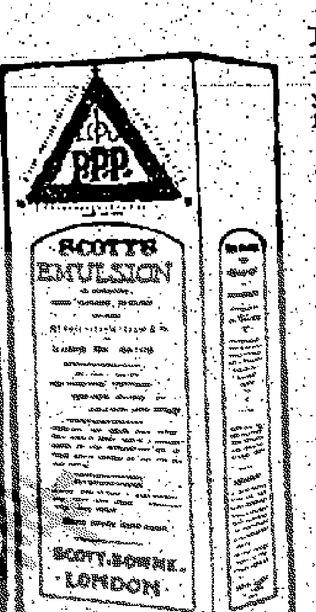

何得延年益壽緣由

此藥乃全顆司各脫滋補乳白鱉魚肝油內載之原料羅田鱉魚肝油奇妙治傷之力此加油爲天下最貴亦爲最妙之藥也一以可司各脫之法製造雖敗臘亦可消化受納但須細認包上有漁人負魚商標之真貨方不致爲諸多別家用敗料失法所製之鱉魚肝油所混充

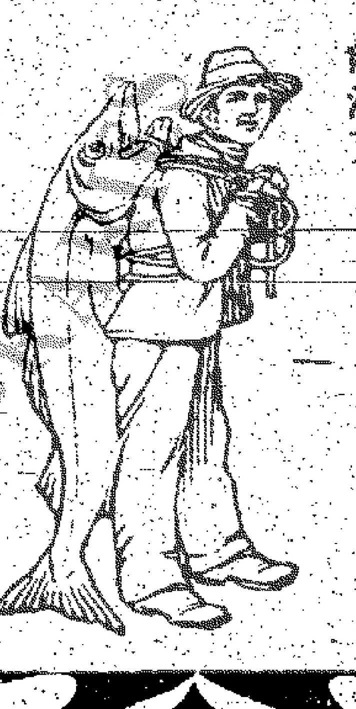

荷國安達銀行

啟者本銀行創自一千八百六十三年實備資本伸英金一百二十五萬四千磅總行設在荷蘭京城亞士覩丹附銀伍千三百萬磅另盈積項一十三萬星架波分行在上海刺吻也吧城三孖冷八打威泗水望加錫棉蘭日本神戶在上海各銀行交易價公道光緒打並羅汶呂宋英法美京城等埠專做買賣滙兌附揭銀兩生理

玆將附銀息價列左

十二個月週息四厘算

六個月週息三厘半算

三個月週息三厘算

日息週息二厘算

貴客賜顧請移玉至本辦房面商價目收支銀兩格外相就本行在德輔道中十六號仲新留意

是荷國安達銀行在香港

一千九百零六年十一月一號

香港司理人畢治謹啟

三個月週息三厘算

六個月週息三厘半算

十二個月週息四厘半算

附銀息〇玆將附銀息價列左

淡水在皇后大道中門牌第九號生意

是荷蘭銀行

一千九百零三年

香港萬國寶通銀行啟

香港上海滙豐銀行

玆將香港附貯銀兩息項列下

計開

三個月期週息

式厘半算

六個月期週息

叁厘半算

十二個月期週息

四厘算

大英壹千八百九拾四年八月壹號

總司理人

士勿輔謹啟

威頓公司廣告

啟者本公司專辦各款洋貨定頭兼接做西國女裝衣裳親到本公司或延上門裁度均鷄其便玆新到各色線仔絨厚絨羽綢羽絨雨衣布窗門花邊珠被毛巾手巾鏡器香水香梘絹遮花邊笠衫手笠鞋帽毛襪線襪等所有之件俱合中西男女所用價甚相宜現在品物衆多未能盡錄諸尊光顧請移玉步是荷

光緒卅三年九月初八日

香港中環德忌笠街第拾號

威頓公司啟

南清裕仁宴梳有限公司告白

啟者本公司截收大股日期本港收至拾月三拾日外埠收至拾壹月三十日止諸公如有認到本公司股份未經繳交大股者祈早日携同小股單到本公司轉換股票請勿延遲是所厚望

中歷丁未年九月初九日

司理人劉輝堂 方麗泉仝啟

船期告白

啟者本公司之架蘭拿士船准期拾月廿五日由港啟行直往墨國市粦打古魯埠及墨國內地各埠船上伙食豐厚床位寬爽工役人等均待以禮相待各事佈置妥當貴客搭船附貨請早日到本公司寫字樓掛號庶免臨時致悮爲禱本寫字樓仍舊在大鐘樓必打街昌興公司二樓此佈

丁未年九月十三日

中華輪船有限公司啟

十月廿七日

轉駁長江貨物須知

啓者日清汽船會社現有堅固輪船共五十餘艘專走長江各口岸轉駁漢口宜昌長沙湘潭等埠貨物以便商賈近年由本公司代理用特告白伏冀垂青

由本公司代理用特告白伏冀

計開

來往上海漢口 輪船九艘

來往漢口宜昌 輪船四艘

來往漢口長沙湘潭 輪船二艘

以上各輪俱新建造每艘約重千五百噸至式千噸以上另有大小輪船及淺水輪船三十餘艘均堅固快捷常川往來依期無悞此佈

光緒卅三年九月十一日

日清汽船會社露披

代理人香港日本郵船公司

廣東戒煙總會證明省城十八甫朱英蘭捷法戒煙丸已經批准售賣

本總會向來購送朱英蘭之捷法戒烟丸現經巡警總局憲化驗並無嗎啡攙入已經批准售賣因本總會向來所購送之戒烟丸以朱英蘭之捷法戒烟丸爲最特色所以領丸者最佔多數特此廣告

光緒卅三年八月廿三日

廣東戒烟總會公啟

曾伯廉止咳藥

CHAMBERLAIN'S COUGH REMEDY

此藥專治傷風咳嗽喉痛及肺病服此藥到即可回春此藥味甚易服以東方土計凡染傷風之證若不亟爲調理者成爲危險復應變成發熱及肺炎等症致不治如傷風初起即服此藥其病若此藥品質極其平和並無傷損於人之雖小兒服之亦爲穩當諸君宜各購一以爲方便之物各處藥房均有寄售每樽價銀半元香港寄售處威建藥房

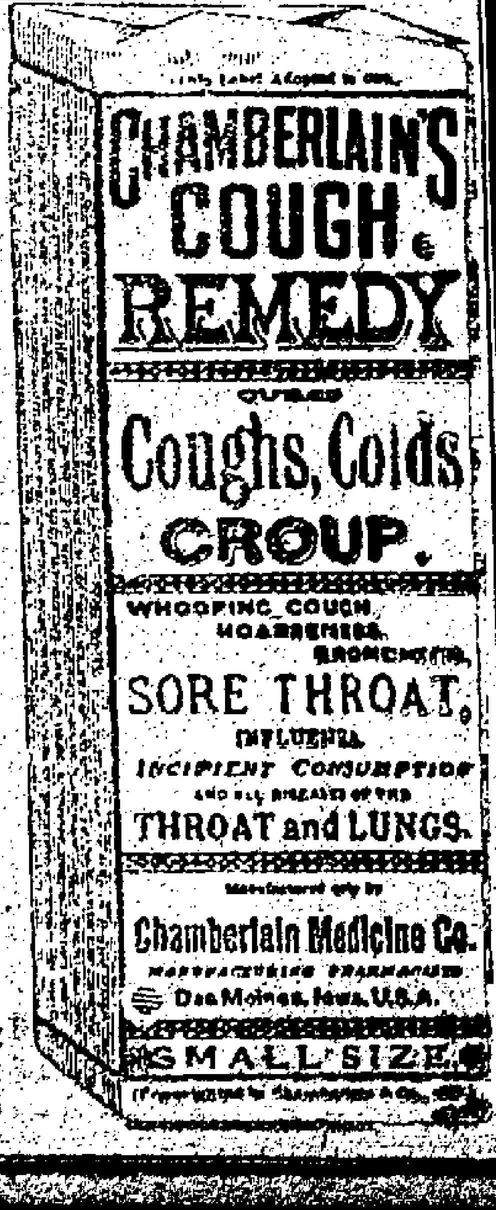

月廿壹號

趕交成往滙潤閏給聖息摺如冊閏服

尚未交者亦請從速交款領取股票息摺

也再者本公司總廠原係擬定設在天津前報

欲改遷香港者蓋因香港地廚南方山水流通

天氣和暖旋以廠中洗毛染色混水出路維艱

恐阻機多端是以仍在天津設廠并以報明

光緒卅三年九月初六日

萬益公司總理潘作卿謹白

情盡行收載並無遺漏可爲二十世紀商務之

一大助

其曾刊行之書早已膾炙人口天下各報均讚

許不留

一千九百零七年十月十五號

大道中三十八號大來士

英國印務有限公司謹啓

西菉園

便遊客用登告白

伏冀垂青

德輔道第式百六十三號

愉園啟

所訂該批章程分爲辦理該地共載有十萬三千九百五十平方尺每年地租銀式百三十八員欲知投買情節與及章程者請問本買主律師或拍賣人取閱可也

一千九百零七年十月十一號

大道中門牌第拾號高露冷及巴勞律師啟

督敕平安油　附子理中丸　烏鷄白鳳丸　婦科三達丸　神效痧氣丸

珠珀生肌膏　六合保和丸　追風蘇合丸　產後烏金丸　兒科回春丹

印

屈臣氏大藥房

如蒙賜顧請到士丹頓街本藥房面議

正三邑開埋酒月上好舊酒配製請看請伴搭爲記屈臣氏大藥房謹啟

本藥房自運各種洋酒到港發售歷經數十年久蒙中外紳商推許今有三星巴蘭地酒零沽每打廿二員發行每打廿壹員金頭威士忌酒零沽每打十五員發行每打十三員五毫各式酒價太多恕未備列

臺灣銀行告白

敬啟者本銀行總寫字樓設在台北實備資本銀五百萬圓今分枝本港日本及通商各埠專做買賣匯兌附揭銀両生意茲將本行利息列左

十二個月週息五釐 六個月週息四釐算
三個月週息三釐算 日息計週息弍釐算

貴商賜顧請移玉步到中環德輔道中門牌第一號即香港皇酒店樓下本行寫字樓面商是荷

癸卯年四月十五日 臺灣銀行司理人啟

德源 始創老舖

專辦名家映相藥料乾片紙料頭等特色鏡箱器具什物俱全向寄各埠價實無欺

舖在香港中環擺花街尾二十七號 分局設省城十八甫中約發行 德源謹啟

Van Houten's Cocoa. 溫厚頓□□粉

知人用溫厚敦之穀美定學美味甜穀□粉清爽而芬融化有天然之香氣且適口而補身品極佳而又最耐用

本館告白

啟者本館派報工伴或有更換或辭退或請人代派如有函送報紙請期備人須爲送閱 再者本館影得錢多如有取貨欲發銀両等弊爲報爭者一概與本館無涉此佈

戊戌年二月吉日 華字日報館謹啟

輪船往澳看會告白

本月十三四五六日澳門舉行大會本輪船特於是日等來往港澳此佈

十三日禮拜六 哈德安下午三點往澳
十四日禮拜日 播寶上午八點鐘往澳 下午八點半返港 哈德安上午十點返港
十五日禮拜一 播寶上午八點鐘往澳 下午兩點鐘返港
十六日禮拜一 哈德安上午十八點往澳 下午兩點鐘返港

光緒卅三年九月十一日 哈德安 播寶 輪船謹啟

新到川綢

各色川綢 原色川綢 湖北紫布 (價格從宜此佈)

光緒卅三年九月初一日 省迎祥街昌記行 港德輔道永同昌內萬源隆啟

大來土英國印務有限公司

本公司所印發之二十世紀風土工商誌聞名天下

經已梓行者

西澳大利亞洲二十世紀風土工商誌
南非洲拿他路二十世紀風土工商誌
柯倫治河省二十世紀風土工商誌
錫蘭二十世紀風土工商誌

(現在編輯者)

南洋各埠與優拉油二十世紀風土工商誌
香港上海及通商各港二十世紀風土工商誌

本司今現正編輯香港上海及通商各港二十世紀風土工商誌其考察人在星架坡已蒙助督兼理海峽各國地大臣燕打臣制軍贊助近又爲星加坡議員陳君若錦及各巨商之贊特來香港考察情形異日出書告成其記載滂薄圖畫三千餘幅將各處之商務工藝風土民情盡行收載靡無遺漏可爲二十世紀商務之一大助其會刊行之書早已膾炙人口天下各報均讚許不置

一千九百零七年十月十五號 大道中三十八號大來土英國印務有限公司謹啟

奏辦造天津機器織絨呢萬益有限公司告白

啟者本公司蒙 商部北洋兩大臣奏准集股創辦機器織造絨呢等物每股收九八規元一十兩現已集股有數經在上海篤信洋行定購全廠機器當於七月二十六日在德國總領事署彼此簽立合同附交定價茲即在天津西門外芥園顧家樹林建造廠房計來春當可開工織造出貨矣 諸公前經附股者請即携收條赴文咸街源豐潤領給股票息摺如欲附股票尚未交款者亦請從速交款領取股票息摺也再者本公司總廠原係擬定設在天津前報欲改遷香港者誠因香港地屬南方山水流通天氣和暖旋以廠中洗毛染色混水出路維艱恐阻礙多端是以仍在天津設廠并以報明

光緒卅三年九月初六日 萬益公司總理潘作楫謹白

美國牙醫關夢熊

寓□後大道中三□□號二樓

買木按揭須知聲明告白

啟者本號由山打根埠金永發號付中興公司普加士船載來 B H A S C K N P 嘜大小各木一向俱是由本號代理沽發并跟足本號揭單設大小木并無按揭別號銀両又無托別號代理該木係貯在九龍城海旁中興公司倉廒明各木別人不得私自按揭及私買如有人將該船所載來之大小木及現存貯九龍城中興公司倉之大小木私自按揭及私買私當等情乃是自悞特此聲明 貴客光顧請到小號商酌是荷

丁未年八月廿五日 香港上環文咸東街六十八號金發源謹啟

萬安公司兼保火燭告白

啟者本公司實備資本銀壹百萬員專保洋面輪帆船隻貨物無意外之虞開創十餘年辦理恐蒙安穩久爲中外所深信茲由本年七月初二日起在本港兼保火險所有屋宇貨倉各貨物均可受保 倘蒙賜顧請至大道西門牌第式號本公司總寫字樓投保是荷此佈

光緒卅三年六月廿五日 司理 區□□ 梁少岐 謹啟

廣告 榆園

本園在跑馬場黃泥涌村旁鋤方軒爽招呼靈便常備西菜雪糕蔘點以便遊客用登告白 伏冀 垂青

德律風第弍百六十三號 榆園 啟

貴重有批案物並食水利權投賣詳細

茲有經官批執管貨地業即在田土廳註冊作爲內地地段一千七百零六號坐在筲箕灣道(附近覓得波酒店)承當廳代執人之命准於一千九百零七年十月廿三號即丁未年九月十七日禮拜三正午十二點鐘託拍賣人佐治覺勿先生在都爹厘街其拍賣行內作一單當衆投賣其業係座落香港域多利亞地方在田土廳註冊作爲內地地段壹千七百零六號其水道利益一概在內其承批年期係由壹千八百八十二年十月八號起計期九百九十九年現目尚餘年數有九百零四年二月壹號年月義務第七皇與當廳公司所立內地地段一千七百零六號一段官批爲據投得者須照上賣價批內載地稅輸納及照承批人所訂該批章程合爲辦理該地共載有十萬三千九百五十平方尺每年地稅銀弍百三十八員 欲知投賣情節與及各章程者請問本賣主律師或拍賣人取閱可也

一千九百零七年十月十一號 大道中門牌第拾號高露冶及巴勞律師啟

李占記告白

新到花旗窩盾公司各式金銀時表袋表各客并留聲機器壹號藍牌碟唱上等鐘表事件傢私

文咸東街李占記啟

黃朝南告白

啟者本號始創精製各種膏丹丸散藥油發售有年 神商賜顧中外馳名向未分枝別店近有無恥之徒假冒我號牌貨弍以僞亂真希圖射利悞人非淺本號特在港 憲衙准冊仙鶴嘜丹嘜爲記別人不得冒效倘有冒效即與本號究治嚴究實有得即謝花紅銀壹百大員決不食言 光顧諸君香港中環上丹利街第十九號門牌黃朝南招牌爲記不致悞再本號買貨俱係現銀交易向無按揭借貸擔保相保銀両等情倘有此等爲騙手人居間概與本號無涉 此佈

家寶 萬應普救丸

參茸衛生丸 寧神補腎丸 還魂跌打丸 普救平安油 附子理中丸 烏雞白鳳丸 婦科三達丸 神效痧氣丸

寶女勝金丹 鹿茸寧坤丸 催生益母丸 參茸種子丸 珠珀生肌膏 六合保和丸 追風蘇合丸 產後烏金丸 兒科回春丹

---

21 1907

省 代派

羊城 榮陽街聯興街玲記信館 廣隆信館
河南十六 洪德大街 南羅少信館
佛山 源記信館 公司

第壹萬三千□

SION

延

一千九百零六年正月初二日英國運近
省刺厘呈六十九號門牌付來蒂書
吾子吃打乃進近省第二營刺叭笛之鼓
……

何

此童兵得復原體乃全賴司各脫滋補乳白蔴魚肝油內載之質料羅田然魚肝油奇妙治傷之力 此油爲天下最貴亦爲最好之藥也
……

香港上海銀行

CHAMBERLAIN'S COUGH REMEDY
CURES
Coughs, Colds
CROUP.
WHOOPING COUGH,
HOARSENESS,
BRONCHITIS,
SORE THROAT,
INFLUENZA,
INCIPIENT CONSUMPTION
AND ALL DISEASES OF THE
THROAT and LUNGS.
Manufactured only by
Chamberlain Medicine Co.
Des Moines, Iowa, U.S.A.
SMALL SIZE

官吏厥敗不可用惟革命黨人尚有可用之才若不許我用革命黨我尚有何人可用乎豐云如戰罷黨青乃我在湖北網拿之人汝竟派在參贊上行走我何下得去肅不答袁在旁代爲調停曰不必爭論由軍機處交片解他回籍可也肅云不可革他功名我將來尚要設法用他於是由軍機處交片九門提督派員押解戰回湖北交地方官管束並革去功名

北京探訪局係前亂拿人動輒指爲革命黨以邀功日前拿一人入民政部指爲革黨肅王在座謂北京探訪局總辦史雲曰汝多事矣屬員請肅王示此革命黨如何辦法肅王曰並無別個辦法放了他去便了該探訪局大爲掃興以後少許多事矣

京省

○江蘇巡撫缺暫不簡授　江蘇巡撫一缺政府極爲注重緣張曾敭既被拒納此次不能不斟酌一妥當人也醇王擬放尙其亨張之洞擬放鄭孝胥(聞係端方電請)袁世凱擬放增韞世續擬放陸元鼎鹿傳霖擬放濮子潼彼此爭論不決只得暫令陳啟泰署理再行妥議大約將來必爲增韞所得　因政府嫌鄭理想太新云

○擬設商務大公司　農工商部現擬在各通商處所設立商務大公司聯絡海外華商

○達桂革職由於張袁力爭　吉林參案未覆奏之先達桂曾以十萬金爲運動費故某王頗右之迨徐世昌覆奏摺到京尙未定其罪名醇王擬以交部議處了事張袁俱力爭不已謂潘效蘇段香之欵僅二十三萬尙予發往軍台効力之處分達桂贓欵不止百萬僅予議處何足以示大公定非拿交刑部治罪並抄沒其家不可相持良久遂改爲革職張之洞又加以永不敍用四字醇邸無如之何也

○太后失去愛犬　北京忽傳太后所豢之犬名强兒者一時失去此犬異常靈巧爲后所愛宮人因之倍形慌惱各處尋覓殊少蹤跡有謂曾見走入頤和園追查亦乏影響現在內城遍懸賞格務求必獲若果爲人竊取或當畏罪殊還耳

○政府有編烟籍之議　政府王大臣等因兩宮屢次垂詢禁烟事宜擬編列烟籍凡有仍吸烟者無論官紳士庶一律編入烟籍俾知愧恥庶至禁烟限期不難全行斷絕

○資政院調用之人員　資政院調顧璜沈雲沛暨熙唐文治及留學生調部之曹汝霖等四人入院辦事

○刑律草案告成　新訂刑律草案告成業已入奏聞該律係由修律大臣沈家本派員出洋調查東西成例諸家學說又聘日本岡田博士爲調查員帮同考訂舉辦以來三閱寒暑易稿數四始克告成若邀批准頒行可由是以得實行司法獨立裁撤治外法權聞司員中如董提調康將所有調查底稿參照古今斟酌東西創綮稿要編爲成案實董一人之力云

各國

○小呂宋休暇戲樂會招華人赴會　昨由美官急頓冷韓傳來佈啟一紙今照原文譯出以供衆覽據云呂宋官商集議委他爲該埠休暇戲會督辦員定期西曆一千九百零八年二月三號開演所有演賽等事規模弘大官民鳩資共集大成兼併小賽會一舉而兩得爲二十世紀特別之盛會允爲該埠從來未有之盛舉者於是以非非之幻想作種種之奇觀派人扮西半地球王率領文武群臣袞衣繡裳式歌且舞如茶如火載馳載驅意謂該王不遠千里自西徂東巡遊新土面會東半地球王又另派人扮作東半球王統三公九卿水陸迎迓在海則舸艦迷離旗翻五色在陸則兵士林立樂奏鈞天兩王相見禮畢西半球王則偕其僕從登岸盛歌酒讌備極賓主之誼翌日東半球王統領六師操演兵法文武畢集楚楚衣冠率巡遊街道西半球王亦同時率兵會操一時炮響連天旌旗映日花團錦簇十色五光演技者則各擅其長遺興者則各盡其樂城中人士亦謳歌趁舞相與爲戲夜則銀花火樹鬧非常熱鬧當濃各樹功牌同聲慶祝之際則有扮世外第一王巡幸其處擬自遠方而來駕臨斯土一路馬嘶人叫千百成群有詠歌者有奏樂者有戲謔者擁護而行轉入王宮意謂世外第一王飛龍應運先祝世界大同之兆者　未完

○案仍候判　昨錄碧正臬司前往日本游歷其山上住宅中有侍役陳華前當恭賜節日乘碧臬不在擅將宅外曬地用作酒館且於離色之上標貼佈啟大書內有咖啡牛奶茶餐涼水常便發賣等字事爲差弁晉頓所知將陳華拘案已紀前報該差控以在臬司住宅開設平常酒館之罪日昨經研訊陳華直認有罪官將案押候俟正臬返港然後判斷

路透電

○英工黨領袖進見印督(南清電)十一號倫敦電云英國工黨領袖議政院員哈地氏前在印度演說從新煽惑印人暴動嗣後輕將言詞更改已蒙印度總督棉杜仕准剌吉打城督轄接見討論印度教育及印人前往英國則處諸港各問題

○提防工黨罷業之決議　又電云英國航業家會社曾在倫敦會商于十一日經已協議堆決尊組織萬國會事一班授之以權裁制該事計畫以便互相保護而防工人煽惑聯行罷工

○美德荷三國商人倒賬　十一日柏林電云現下荷國商業大爲失色商人倒閉者迭有所聞○德國威北華銀商貿劃甲公司現已倒盆拖欠債項共銀二千五百萬馬克而行所值銀一千五百萬馬克○美國紐商軒士公司亦已倒賬因此紐約商業大爲所損

○麥價日漲　十一日倫敦電云昨日麥價市上每一骨打收銀四十司令

○美國派船之用意　同日電云紐約仇視政府日報太陽報刊登可驚之新聞一則謂美國派遣艦隊前往太平洋之大用意乃預備與日本開仗

○設立無線電員　又電云馬于尼告佈來往英國及咸路士之無線電業開辦經頗有曉報兩家已刊有美國所經無線電題曰無線電云

香港

○過雪案將由白律師辯護　疑兇過雪被控故殺一案訂期十五日在臬署由威樓察審訊現已箭定白紀理大律師爲過雪申辨

○刑名案改期開審　臬署刑名案件本係每月十八號開審惟是月展期廿一號禮拜一日然後開堂

○輪船相撞案在德判結　去年德國華倫拿火船與甜星火船在水港硫磺海峽相撞甜星受傷一案經在德國審訊判華倫拿得直

○懲罰鬪鬧擄房者　十二晚油蔴地有婦人因事拘擄捕房隨後有數十人到房至擄房鬪鬧且有磔石以投者經差拘獲十人始行安靜昨日研訊官判每人罰銀貳元

○劫案拘獲九人　前報美和貨渡在港澳之間海面被劫茲十二晚經水差拘獲九人疑與此案有關涉然訛傳九人並非真匪且渡夫亦不能爲之辨認

告陳楊代理各股東

啓者頃接某股東函據稱道路謠言謂弟等因路根違章悖律日予糾正並有前後各費皆由在弟等處認股之股銀扣除是否屬實請爲作答等語竊弟等於糾斥路根之初設立團體會聲明大小費用俱由弟等三人肩任有章程可查弟等既有此言豈有由股東股銀扣除之理不特有背人情亦且有犯律法爲此明白登報佈告各股東諸君及弟等之股銀分毫未動且有目利切勿誤聽路根離間之謠致生疑惑務祈始終堅持共扶公理使吾粵路局終有撥雲見天之日則公私交受其益矣　三茲旦

丁未年　九月　十五日　陳賡虞　陳席儒　楊西巖　全啓

貨倉出賃

啓者本會所背後有關大通爽貨倉出賃甚合作貯貨洋裁縫工店及各等工藝局之用租價相宜合意者請至賣花街第二號鳳凰會即問德國公司面議　一茲旦

一千九百零七年　十月　廿一號　鳳凰會司理人啓

輪往上海 橫濱 神戶

啓者本公司有堅固快捷火輪船一隻名沿班准期九月二十日啓行前往上海橫濱神戶等埠如有寶號有貨附寄該船者請到上環大馬路金孖素燕梳分局內取落貨紙便妥　(二茲一)

丁未年　九月　十五日

代理留沙宜行上海東洋織人寫
上環大馬路金孖素燕梳分局啓

新昌輪船連日夜往來港澳

本輪船特別船期利便　諸君往澳門遊覽會景　貴客光顧依期不悞

十四日　晨早八點鐘往澳　下午一點半鐘返港
全日下午六點半往澳　夜一點半返港
十五日　晨早八點鐘往澳　下午一點半鐘返港
全日下午六點半往澳　夜一點半返港
十六日　晨早八點鐘往澳　下午一點半鐘返港
全日下午六點半往澳　夜一點半返港
十七日　晨早八點鐘往澳　是晚九點由澳上省

○港泊上環厚德碼頭　○澳泊康公廟前碼頭

光緒卅三年　九月　十一日　長安輪船公司謹啓　二九申

窰器古玩拍賣

茲有由中國內地收羅各種希奇珍貴中國舊窰器內有大明康熙雍正乾隆等各時代之物色樣極多又有玉器　水晶　藍紅寶石　瑪瑙　古銅　及顧繡等物准於本月十八十九日即禮拜四　禮拜五　兩日准於上午十一點鐘在大會堂即博物院當衆拍賣同時又有名工雕刻精巧各欵象牙器出投准於本月十五日禮拜一陳列以便各客觀看拍賣章程照常目錄日間刊發

一千九百零七年　十月　十六號　拍賣人攪勿臣啓　申七五

請人告白

茲者刻欲請壹收單人之職每月工金十五元要貳百五十元現銀担保如有欲就職者請函至參孖洋行內交 Mr. C. P. SHROFF 便知其細

壹千九百零七年　十月十八號　九申

奠禮習目辦

娃士連濤　擺花街　十四號

一磅匣

告白

啟者僕先君朱寅初公手所創朱廣濟等店字號凡有公益之事莫不推誠以濟人即如倡建醫院留醫贈藥勷辦醫院濟世之心又勷辦長莫及特將經驗良方製備各藥在店送贈以廣遠方患病者所求歷數十年於茲矣迨前年先君之際但恐日久力絀難以爲繼僕等經營方苦心經營議設藥局一所酌訂同工本以承先志遠可惜有志未竟因此茲僕仰承先志特創朱廣濟藥局在香港中環大道門牌第一百零五號所有各方配以地道上藥親自督工泡製務期合於衛生是亦推廣濟人之心以竟先人之志云爾如有富紳善士欲購藥以濟貧病者定當格外從廉請君賜顧請移玉步爲荷此佈　二十申

光緒卅三年　九月　初二日

朱廣濟藥局東人朱壁東朱樹南謹啓

公益煤倉告白

本倉在油蔴地差館前海地段三十九號
(即前開平煤倉)

啟者本倉承貯煤炭多年倉內地畝宏闊上落水更爲便捷每遇船期緊急工程限者本倉之利便素爲　貴客所知茲因時勢維艱本倉亦稍知商務情形特議由下月即唐十月份起將倉租遞減俾各　寶號易於合露今特佈告尙祈賜顧焉

倘有欲留位或貯貨者請即移玉或付函到中華銀行內與陳洪彬妥商便合

倉租議訂如後

頭位每尺丁方每月租錢二仙算
二位每尺丁方每月租錢仙半仙算

欲知頭位二位地段分界請到本倉一問便知

光緒卅三年　八月　十三日　公益煤倉司理人陳洪彬謹白　九九申

鋪屋招租

茲有永樂街鋪由四號至二十六號共十五間托三宏公司代理人招租賃或全間或分賃亦可如意者請到大道中環間三宏公司便可

丁未年　二月廿七日　紫宅啓　一茲廿

代論

給事中御史四十八人聯名請立民選議院摺

奏爲下議院亟須特別設立斷不可以都察院更改致失立憲之精意恭摺仰祈聖鑒事竊以立憲政體累萬語千言而不能罄備其要在使民參政而已民人參預政治必須組織議院而儒美民所曰議院之於國民猶地圖之於土地有議院而國民之利病畢見猶有地圖而山川都邑悉陳也歷考君主各國憲法推英國最爲完善由其國先有議會其憲法皆自國民提議經君主承認故爲各國所不及中國今日甫議立憲輸入國民政治之知識訂定國家完全之憲法習以組織議院爲要著近日恭奉明詔設立資政院以爲議院基礎他國臣民所競爭而不能得者在皇太后皇上毅然行之薄海聞風歡聲雷動惟一院制與兩院制各國政治家多研究之辨端詳見豪務儒主一院制自美國大統領亞登士倡兩議院說德小爾爾諸儒繼之爾一院論說專一無人挽救易流偏激倘有人植黨營私推陷公法壓制人權莫可詰責爲患易極不如兩院制得所調和可免專一之弊德儒伯倫知理極論兩院制之善尤爲明辨以析各國之多行兩院制歐羅小國雖有行一院制者然彼之所謂一院制止立一下議院若有上院而無下院古今萬國無此制偽故國會之權偏重下院蓋下院者代表全國之輿情其組織之法無國不用民選特有單選複選之差別耳單選者謂國民自行投票直選代議士是也複選者謂國民先選舉人而令其代選代議士是也中國組織下議院立法之始萬不可失民選之義宜用複選法先定選人資格令其選舉郡縣議士由郡縣議士選舉省諮議會員由諮議會員各舉代表組織國會行此三級選法使民間淵氣層層相通行之十年或十餘年尚可得立憲之真相而議者有以都察院代國會以保存代投票之說臣等竊以爲差之毫釐失以千里矣請將議院察院之性質分晰言之國會議員由民間公舉科道人員由大臣保送國會議長以選票最多數之人充君主敕任都察院台長皆循資按格照例爲擢國會議事定期召集察院言事隨時具摺性質不同作用絕異欲以都察院之實強附下議院之名不惟不得下議院之精神且必失都察院之作用夫察院今日之不可驟徹者正以國會權力尚未鞏固耳各國國會特權有三一檢查歲用二彈劾政府三監督官吏中國幣賦則皆未釐一預算決算不能驟辦財用出入誰能稽查此實國會權力不能鞏固之一原因政府未負責任雖有違法失政無從究詰此實國會權力不能鞏固之二原因他國官吏皆經兩種試驗行政司法權限不混中國官吏品彙太雜司法獨立尚未實行官權太重民氣難伸此實國會權力不能鞏固之三原因有此三因今日國會即可與政府對立必不能之勢尚賴有都察院風聞彈事稍君上之威靈拯民間之疾苦倘混而一之人將以國會合議爲尚禁止言官專摺奏事是國會尚未鞏固察院劉先經破壞所謂議員者稍有心肝必致解散其不肖者或反資爲權貴之利用將見君主孤立於上官吏橫行於下上下隔絕民不聊生舊日之君主專制忽變而爲貴族專制西史謂之寡人政體必有以爭民權更憲法爲名釀出英法大革命之事內亂紛滋外人干涉蕩析之憂期在眉睫臣等爲中國危臣等爲生民慟奏懇飭令會議王大臣詳議組織國會之法酌定召集國會之期將除一切以察院代國會以保荐代投票之論啟務使下議院特別設立不失民選之義一面整齊財政統一賦稅確立官制度實行司法獨立各項官吏必經嚴密考試嚴杜濫竽以清仕途俟國會各權力逐漸鞏固都察院應否歸併裁撤屆時開國會議決之俾勿畫蛇以爲龍指鹿以爲馬小題遺他國之笑談大則釀中原之禍天下幸甚大局幸甚所有下議院亟須特別設立緣由合詞恭摺具陳是否有當伏乞皇太后皇上聖鑒訓示謹奏

本館特電

十三晚十一點鐘接北京訪員特電云

本日有旨諭令在京大學士各部院尚書侍郎都御史副都御史各省總督巡撫布政使提學使按察使

舉荐賢才不拘官階大小有無官職均可保荐

同日又有旨諭 **各省遍設**諮議會 即由地方上**公舉**賢能以爲**議員**

（已見十四早刊孤傳單）

〇十四日九點鐘接北京訪員專電云

考試留學生揭曉優等共六拾肆名粵東占三名

吳桂靈新安　**鄭豪**香山　**譚天池**新甯

中等十四名內粵東占一名

趙學新會

又電云 **張之洞力保岑春煊才堪濟變廢棄可惜請旨起用**

又電云 **外部對於浙江路事決借外債壹百伍拾萬磅擬奏明請旨**

又電云 **孫寶琦電奏德人擬推廣膠濟鐵路請爲阻拒**

又電云 **郵傳部電護川督趙爾豐川路速開辦併聘工程師勘定路線切勿遲延**

〇同日九點鐘接天津訪員專電云

郵傳部電飭天津鐵路局除軍務之外不儎洋人書信如由中國郵政局傳遞者不在此例致令各國在天津設立郵政局均屬無用現各國來往書信甚爲窒碍

〇十四晚十點鐘接上海訪員專電云

楊士琦二十日乘海圻兵輪起程往南洋巡視華僑過香港時約留二三日

電諭

〇十二日　召見軍機賀國昌梁誠〇同日閣抄奉　上諭雲南署南府知府員缺緊要著該督於通省知府內揀員調補所遺員缺著陳寶晉補授欽此〇同日奉　上諭貴州按察使著楊文鼎補授欽此

〇十三日　本日召見軍機梁誠〇上諭梁誠著加恩賞給頭品頂戴欽此〇同日奉　廂黃旗漢軍副都統著鹿德署理欽此〇同日奉　上諭朕欽奉慈禧皇太后懿旨振興國勢必先簡拔人才朝廷側席求賢全賴內外大小臣工虛心訪薦著在京大學士各部院尚書侍郎都御史副都御史在外各省督撫率同藩學臬三司公同訪求詳愼甄拔**不拘官階大小及有無官職如確知有才堪大用及各擅專長者即行切實薦舉以備任使每省每省多不得過伍人至少一人**所舉各員其心術品望才器學識生平經歷事實詳晰臚列限六個月內具奏朝廷因材器使本無求全責備之心各該員所擅專者固應標舉其長即偶有所偏亦可指明其短一俟陸續報到後由吏部奏請簡派明達公正大臣分起訂期察驗詢問具考語隨候召見分別量材破格擢用迫試有成績原保各員定予嘉獎其一無所舉及舉不以實者量加處分灌舉固應示獎蔽賢亦須示懲庶幾賢才登進共濟時艱朕有厚望焉欽此〇同日奉　上諭朕欽奉慈禧皇太后懿旨前經降旨於京師設立資政院以爲議院基礎**但各省亦應設立諮議會**俾其指陳通省利病籌計地方治安並爲資政院儲材之需著各省督撫均在省會速設議局愼選公正明達官紳創辦其事即由各屬合格紳民公舉賢能作爲該局議員斷不可使品行悖謬營私武斷之人濫列其間凡地方應興應革事宜議員公同集議候本省大吏裁奪施行遇有重大事件由該省督撫奏明辦理將來資政院選舉議員可由該局公推遞升如資政院應需考查詢問等事一面行文該省督撫一面各行該局具覆該局有條議事件准其一面稟知該省督撫一面逕稟資政院著各省各府州縣議事會一併指爲籌書務期取才日宏進步較速務與公諸輿論之實相符以副朝廷勸求治理之意欽此

廣東

〇梁誠去任事不准遽行　粵漢鐵路關繫甚重事敗壞具稟督轅奉批謂粵漢鐵路關繫甚重斷不容股東等各懷私見致碍大局現在公司總理業經郵傳部奏派梁誠回粵接辦應俟梁誠任事後核明妥籌辦理毋得遽行瀆稟云

〇商事致香港廿一家函稿　元發行春會等粵路招股廿家諸先生大人左右粵路蒙公等始終維持遺羇桑梓具有其極去年粵股友以港地認股甚鉅且人才衆多經議定留董事額一名隨貴埠自行公舉距時已一週未蒙舉定殊切翹盼茲屆董事初年期滿奉督憲郵傳部憲飭遵商律覈留三分之一昨經選准留定六員照常辦公尙餘七額除上海港例續留葉君由田植八月朔由股東開會公舉新董五員外應請公學俯從前議速舉高才到公司正事以副衆望而維大局亟俟玉復幸勿延却

〇西潦與廣造之關係　邇來西潦秋漲現俱被淹沒三水高要等處受害尤深日來雖消退山附近四鄉田畝其在圍外窪下之地禾苗多二尺然各鄉水閘仍未敢放查本屆晚造似有絕色但經此次西潦恐難償圓滿之希望矣

〇桃山水婦女之大集議　自來水公司現已漸竣工昨有桃山水婦女數百人集議此事僉謂一旦開辦自來水我輩不能自食其力必須設法補救擬赴督轅求籌代籌生計云

〇學生之新式衣帽須發來學　張之洞奏呈學堂制服現由學部頒發六套來粵交存提學司帽係編草爲之頂略作半圓形飾以雞退衣係藍土布爲之腰窄而袖潤不今不古非中非西半類僧衣半似公服見者無不失笑聞不久將飭各學堂學生一律仿製穿戴云

〇劉行酌加爆沙稅　爆沙一項近年銷流甚廣比之昔年竟漲一倍現經稅務處核定酌中定價每灣生爆每估銀一百五十兩爆沙估銀六十兩征抽等情由該處轉請度支部咨行來粵劃行各關一體遵辦矣

〇那陰堤又有大股亂黨　聞去月廿九日欽州那陰墟竟有匪千餘名嘯聚於此中有女匪三名直至下午始向東一帶呼嘯而去去時匪首乘坐大轎侍從甚盛沿路並不擾民盡木標一帶爲劉淵明黃世欽等匪所伏匿該股此去必與之會合日間當又有一場惡戰矣

〇陳村開地方巡警之先聲　陳村擬開辦巡警因經費不敷欲令各紳商稱力捐助聞各紳商之意不願歸官辦理現稟巡警總局請改爲商辦其經費均由紳商自籌聞已批准矣

北京訪函

「九月初五日本館特派北京訪員寄」

近日北京政界全以袁世凱張之洞二人爲樞紐近支宗室與遠支宗室之爭權蓋醇王父子爲遠支宗室而手握全國之利權醇王恭王澤公倫貝子洵貝勒倫貝子爲近支而不能掌大權故近支宗室以抵制遠支宗室爲目的蔡鈞者近支之心腹也醇王父子自知勢孤不能與近支敵乃引袁入軍機袁者醇之大黨山也故袁與醇爲一黨也蔡鈞之被逐乃醇黨之意也張之洞香資望最老而實勢孤無助非袁之敵也政界風雲大約不過數月後自見矣

外部員外郎戢翼翬乃漢口唐才常案緝拿之人也近爲肅王關入民政部在參議上行走張之洞來京一日與肅王在軍機處晤談張云汝民政部有革命黨汝知之乎肅王曰當今之世官吏腐敗不可用惟革命黨人尙有可用之才若不許我用革命黨我尙有何人可用乎云云加戰襲者乃我在湖北緝拿之人汝竟承在……

……數四始克告成若邀批准領行可由是以得實行司法獨立裁徹治外法權聞司員中如董提調康將所有調查底稿參照古今斟酌東西創……

〇案仍候判　昨錄碧正泉司前往日本遊歷其山上住宅中有侍役陳雖前富璽賜節日乘碧泉不在擅將宅外曠地用作酒館且於離邑之上標貼佈啓大書內有咖啡牛奶茶餐涼水……

貨倉出賃

啓者本會所背後有闊大通爽貨倉出賃甚合作貯貨洋栽縫工店及各等工藝局之用租價相宜合意者請至賣花街第二號鳳凰會即舊……

窰器古玩拍賣

茲有由中國內地收羅各種希奇珍貴中國舊窰器內有大明康熙雍正乾隆等各時代之物色像極多又有玉器　水晶　藍紅寶石　瑪……

香港華字日報行情

丁未年玖月拾式日禮拜五入口輪船開列左

英國火船名岸提 由西貢載來雜貨 和發成

德國火船名羅文打 由[illegible]載來雜貨 順昌公司

荷國火船名芝堅乃 由厦門載來雜貨 隆華公司

玖月拾叁日禮拜陸入口船頭列

德國火船名庇路昆利威亞 由上海載來雜貨 威北公司

英國火船名捷陞 由天津烟台載來雜貨 渣甸公司

中國火船名廣利 由上海載來雜貨 招商港局

法國火船名金山 由西貢載來雜貨 萬發號

拾肆日禮拜日入口船頭列

英國火船名日本皇后 由雲哥華載來雜貨 昌興公司

英國火船名鎮江 由牛庄烟台載來雜貨 太古洋行

日本火船名符理佐 由福州載來雜貨 大阪公司

英國火船名湖北 由海口海防載來雜貨 太古洋行

英國火船名毛比力 由新金山載來檀香 禪臣洋行

美國火船名海澄 由福州厦門汕頭載來雜貨 德忌利士

日本火船名土佐丸 由些路日本載來麵粉雜貨 日本郵船

英國火船名惠州 由天津載來雜貨 太古洋行

英國火船名邊羅文 由倫敦星架波載來雜貨 劫[illegible]行

法國火船名于愛 由海防等載來雜貨 孖地洋行

美國火船名阿路 由[illegible]千奴蘇載來煤 德記洋行

德國郵船名奇利士准於玖月拾柒日正午開行往星架波庇能孟米哥林保等

法國郵船名也刺准於玖月廿叁日正午開行往西貢石叻星架波庇能孟米等埠

美國郵船名高麗准於玖月廿陸日正午開行往上海日本檀香山舊金山等埠

英國郵船名爹利准於玖月廿柒日正午開行往星架波庇能哥林保倫敦等埠

美國郵船名美洲丸准於拾月初肆日正午開行往上海日本檀香山舊金山等

美國郵船名西伯利亞准於拾月拾壹日正午開行往上海日本檀香山舊金山

往小呂宋新金山等○火船太原 玖月式拾日下午開行 太古洋行

往三水梧州等○火船寶靈 拾五日下午開行 [illegible]

往石叻庇能○火船刀加倫 並搭女客 拾五日開行 南泰合記

往鎮江○火船衣打架 拾五日開行 禪臣洋行

往暹羅○火船竹馬 拾五日開行 元發行

往西貢○火船金山 拾五日開行 萬發號

往汕頭日本○火船米記接臣 拾五日開行 源昌利

往海口北海○火船直隸 拾五日開行 太古洋行

直往海防○火船湖北 拾陸日上午九點開行 太古洋行

往汕頭厦門福州○火船海澄 拾陸日正午拾式點開行 德忌利士

往廣州灣北海海防○火船于愛 拾陸日下午肆點開行 孖地洋行

往小呂宋○火船大名 拾陸日下午肆點開行 太古洋行

往天津○火船捷陞 拾陸日下午肆點開行 渣甸公司

往海防○火船河內 拾陸日下午開行 孖地洋行

往海口北海○火船海南 拾陸日下午開行 孖地洋行

往海口北海○火船得利臣 拾陸日開行 源昌利

往天津○火船惠州 拾陸日開行 太古洋行

往上海日本○火船比連士晉域 拾陸日開行 勿者士行

往厦門石叻庇能○火船豐美 拾陸日開行 [illegible]

往安南西貢○火船堤岸 拾陸日開行 和發成

往八打威三巴冷四厘孟家室○火船芝堅尼打 拾柒日開行 鴻發公司

往神戶橫濱砵崙哥林保孟米等○火船羅文打 拾柒日正午開行 順昌公司

往汕頭厦門福州○火船符理佐 拾柒日上午玖點開行 大阪公司

往星加波哥林保孟米○火船遠江丸 拾柒日開行 日本郵船

直往神戶○火船二辰丸 拾柒日正午開行 哔咭分局

往山打根○火船普嘉士 拾柒日開行 中興船務

往上海○火船致遠 拾柒日開行 招商港局

往馬些倫敦○火船文尼剌 拾捌日開行 鐵行公司

往星加波庇能哥倫保○火船名金生 拾捌日正午開行 渣甸公司

往上海日本○火船印度皇后 拾捌日下午開行 昌興公司

往神戶火船名[illegible] 拾玖日下午肆點開行 源昌利

往小呂宋○火船海生 拾玖日下午肆點開行 太古洋行

往寧波上海○火船鎮江 拾玖日下午開行 太古洋行

往日本橫濱○火船湖南 拾玖日開行 天祥洋行

往星架波庇能哥林保孟米○火船柏提 式拾日開行 日本郵船

往上海橫濱神戶○火船武治 式拾日正午開行 鐵行公司

往上海○火船廣生 式拾日下午肆點開行 太古洋行

往[illegible]上海○火船嶺南 式拾日下午開行 太古洋行

往三寶顏小呂宋○火船阜生 式拾日下午開行 太古洋行

往小呂宋等○火船勞[illegible] 式拾日開行 [illegible]

往鳥約○火船加文士打 式拾壹日開行 天祥洋行

往鳥約○火船乞利 式拾壹日開行 山打洋行

往小呂宋新金山○火船奄孤士 式拾壹日開行 天祥洋行

往汕頭厦門福州○火船海[illegible] 廿壹日上午玖點開行 [illegible]

往上海日本○火船巴剌摩 廿壹日開行 鐵行公司

往青島○火船大仁丸 廿壹日開行 大阪公司

往海防○火船香港 廿式日下午柒點開行 威北公司

往孟買暹羅上海○火船土佐丸 廿叁日開行 孖地洋行

往[illegible]上海[illegible]○火船[illegible] 日本郵船

○本館價目列左 玖月式拾日

丁未年玖月拾叁日禮拜陸 匯兌行情

匯英倫電報 式零零叁柒五

匯英倫即單 式零零肆叁柒五

三十天司連票 式零零陸式五

六十天司連票 式零零捌柒五

三個月司連票 式零零捌壹式五

四個月司連票 式零零玖叁柒五

即期佛冶單 式零零壹

勞卑電報 式五玖

勞卑單 壹五式

勞卑銀單 壹五叁式五

勞卑[illegible] 壹五叁五

孟米三十天單 壹五肆

生銀價 式柒陸捌柒五

上海電報 司連票照禮拜五行情

石叻電報

雜紙每千 縮式五

日本電報 柒叁五

日本三十天單 加壹叁五

八打威電報 加壹式肆元五

匯舊金山電報 玖玖式五

大金單 壹零零柒五

花旗紙 壹零零五

嘧嘧電報 壹式式叁柒五

嘧嘧紙 肆玖五

街外早盤 照上計

永盛隆洋莊葉 五拾壹元叁

麗興十足金葉 叁拾柒換壹

八九大金每個 叁拾玖

星架波光每千 加壹百零肆元五

板光英銀每千 低式元

印日印港每千 低水叁元五

省城雙毫每千 低水肆拾肆五

式壹英金每磅 玖元捌毫肆

波毫每千 加水玖拾五元

西班紙每千 加式拾五元

金山光每千 加式拾五元

舊板光每千 低式元

香港光每千 加式元

省城單毫每千 加捌元柒

省單毫每千 低五拾肆元

貨項紙 和水陸

縮叁柒五

船頭電音

○勿者士行火船名比連士律域廿式日由哥林保開行約廿叁日到港

○鴦沙宜行火船名渣班拾壹日由星加波開行約拾五日下午到港

○威北公司火船名九龍拾式日由武冶開行約拾陸日到港

○招商港局火船名美富拾[illegible]由上海開行約拾陸日來港

○日本郵船火船名鳥帽子丸拾壹日由孟米開行經哥林保星加波初壹到港

○昌興公司火船名他打拾壹日由云哥華開行經日本上海來港

○天祥洋行火船名梳勿拾式日由橫濱開行來港

○順昌公司火船名羅文打已抵橫濱約拾壹日到港

○瑞國火船名廣東廿玖日由砵崙開行約廿肆日到港

○天祥洋行火船名古馬力初壹日由上海開行經小呂宋來港

○[illegible]行火船名衣士頓初[illegible]由雪梨開行來港

○勿者士行火船名奇利士初柒日由神戶開行經上海約拾陸日到港

○花旗輪船火船名高麗初[illegible]日由橫濱開行約拾[illegible]到港

○天祥洋行火船名亞多路初[illegible]由星加波開行約拾陸日到港

○日本郵船火船名熊野丸拾壹日由[illegible]開行經小呂宋來港

[illegible]十[illegible]玖月拾五日[illegible]香港華字日報[illegible]

米價

往星架波庇能哥林保孟米○火船丹波九 廿五日正午開行 日本郵船

往長崎神戶橫濱砵崙○火船野丸 廿五日上午開行 日本郵船

往小呂宋○火船源生 廿陸日下午肆點開行 太古洋行

往汕頭上海○火船岳州 廿陸日下午肆點開行 太古洋行

往星加波庇能哥倫保孟米○火船高崎丸 廿陸日開行 日本郵船

往新金山參島甸士威路○火船日光九 廿陸日開行 太古洋行

往域多利溫哥華打甘○火船安化 廿[illegible]日上午開行 天祥洋行

往神戶橫濱砵崙○火船奈川丸 初壹日下午開行 日本郵船

往日本域多利打甘○火船梳勿 初五日開行 天祥洋行

往上海神戶○火船鳥帽子丸 初五日開行 日本郵船

往上海日本○火船思到亞 初五日開行 [illegible]

往舊金山大埠○火船奄亞土打拿 廿五日開行 中華輪船

往墨西哥古巴及內地○火船加蘭拿士 [illegible]

打打行 沾廿號孟米紗五十包

意沙行 沾廿號孟米紗五十包

參核行 沾十號孟米紗五十包

又 沾十號孟米紗五十包

又 沾十號孟米紗五十包

鴨刀 沾十號孟米紗五十包

衣布林 沾十號孟米紗五十包

又 沾十二號孟米紗五十包

裕和 沾拖沙尤十包

又 沾中灰紬 五箱

又 沾大灰紬 壹箱

又 沾西柯棉布 廿包

又 沾山東元絲 [illegible]

又 沾新鳥藥 [illegible]

又 沾雲南茶 十四箱

又 沾西機光 四箱

報稅單封寄檀香山及舊金山大埠稅關查驗

光緒廿六年七月拾九日

花旗輪船公司 代理東西輪船公司 代理東洋汽船公司

代理人 施利化士東啟

金山等 輪船公司

○美國丸 准十月初四正午開行

○日本[illegible]

香港華字日報附張

光緒卅叁年歲次丁未玖月拾伍日

大英壹仟玖百零柒年拾月廿壹號禮拜壹

啟者瑞記洋行茲有新裝堅固快捷火輪船名
○乞利 前往烏約埠 准九月二十日開行
○乞巴士打拿 前往舊金山大埠 准十月初五日開行
貴客欲搭船附貨請至上環大馬路香港花旗左隣本分局面議 瑞記分局謹啟

啟者本公司茲有堅固快捷火輪船名
○印度皇后 前往上海日本温哥華埠 准九月十八下午開行
貴客如欲搭船附貨者請至本公司面議此佈 昌興輪船公司謹啟

啟者本號茲有堅固快捷火輪船名
○普嘉士 前往山打根埠 准十七早落貨十七[illegible]開行
貴客欲搭船附貨者請到上環文咸東街本公司面議此佈 [illegible]船務公司謹啟

大阪商船會社

准期常川往來中國之南及臺灣上海等埠

前往汕頭厦門淡水埠
○大仁丸 准廿一上午九點開行

前往汕頭厦門安平埠
○福洲丸

往星架波加卡吉打埠
○宜蘭丸

前往汕頭厦門福州埠
符理佐 准十七上午九點開行

啟者本公司有堅固快捷火輪船如上船名准期往來無悞且通船配致電燈上等一號客位華麗堅捷可稱兼接直透貨客往上海及揚子江各內埠者本公司上海分行亦有火船轉駁十分妥善貴客欲搭船附貨者請移玉至德輔道中門牌八號本公司辦房面議

光緒卅一年六月廿五日 大阪商船株式會社謹啟

往上海日本各埠檀香山舊金山等

東西輪船公司　花旗輪船公司　東洋汽船公司

兼接載搭客駁往歐洲各國大呂宋問拿打等埠
又接載搭客往麥西哥及南北美洲各內埠
如有火車相接卽由火車轉駁

花旗及東西輪船公司各輪船啟行日期開列
○高麗 准廿六日正午開行
○西伯利亞 准十月十一正午開行
○亞細亞
○蒙古
○甦拿
○滿洲

東洋汽船公司輪船日期開行列下
○美國丸 准十月初四正午開行
○日本丸

已上各輪船開往舊金山大埠先到上海次到日本取道內海經長崎神戶橫濱再次到檀香山直往舊金山諸君搭船上人員均以禮貌相待飲食茶水床厠一概妥當茲將附搭大艙往各埠客位列下

往上海每位銀拾式員　往長崎每位銀拾陸員
往神戶每位銀拾九員　往橫濱每位銀式拾員
往檀香山每位 男客金銀五十一元 女客加收金銀四員 不用碎金
往舊金山每位 男客金銀伍十壹員 另稅金英銀捌員 女客加收金銀伍員

本公司兼接載搭客駁往歐洲各國及大呂宋問拿打等埠凡往歐洲麥西哥及南北美洲各內埠可由火車到者則由火車駁往至頭號二號房位及轉駁船車均有一定價值請到中環海傍干諾大道第肆號本公司詢問便悉如有貨物寄往橫濱日本各埠檀香山舊金山及美國各內埠布路非巴拿孖 庇老等埠本公司俱有船駁載到埠妥善無悞凡附貨物必須船未開行前一日下午四點鐘在船落清運則不收小件包箱等物亦同日五點鐘在本公司寫字樓截收凡各小物件必要寫明收貨人門牌地步內載何貨物價值若干至貨物寄美國內地及檀香山大呂宋埠者本公司要取報稅單封寄檀香山及舊金山大埠稅關查驗

光緒廿六年七月拾九日

花旗輪船公司 代理東西輪船公司 代理東洋汽船公司 代理人 施利化士東啟

啟者本公司茲有堅固快捷火輪船名
○海澄 前往汕頭厦門福州埠 准十六日上午九點開行
貴客如欲搭船附貨者請至本公司面議此佈 得忌利士公司謹啟

啟者本行茲有堅固快捷火輪船名
○嬌仔叻 前往日本域多利打金麻埠 准九月十[illegible]日開行
○梳勿 前往日本[illegible] 准十月初一日開行
貴客如欲搭船附貨者請至本行面議此佈 天祥洋行謹啟

啟者本號茲有堅固快捷火輪船名
○金山 前往西貢埠 准十三落貨十五日開行
貴客如欲搭船附貨者請至本號面議是荷 萬發號謹啟

啟者本行茲有堅固快捷火輪船名
○平安 前往廣州灣北海海防埠 准九月十六正午十二點開行
○海南 前往海口北海埠 准九月十六下午七點開行
○河內 前往海防埠 准九月十六下午七點開行
○香港 前往海防埠 准九月廿二下午七點開行
貴客如欲搭船附貨者請至本行面議就佈 孖地洋行謹啟

啟者本行茲有堅固快捷火輪船名
○直隸 前往海口北海埠 准九月十五開行
○湖北 前往海防埠 准九月十五日開行
○大名 前往小呂宋埠 准十六下午四點開行
○惠州 前往天津埠 准十六下午四點開行
○濟南 前往神戶埠 准十九下午四點開行
○鎮江 前往寧波上海埠 准十九下午四點開行
○太原 前往小呂宋新金山埠 准二十下午四點開行
○紹興 前往汕頭上海埠 准二十下午四點開行
○安化 往域多利雲哥華打金馬埠 准九月廿六開行
○岳州 往汕頭上海埠 准廿六下午四點開行
貴客欲搭船附貨請至本行或到上環本行燕梳分局面議是荷 太古洋行謹啟

啟者本公司茲有堅固快捷火輪船名
○九龍 前往青島海參威埠 准九月廿一日開行
貴客如欲搭船附貨者請至本公司面議此佈 威北輪船公司謹啟

往日本砵崙

啟者本公司茲有堅固火輪船名維文打准九月十七正午開行往神戶橫濱砵崙柯利亦轉駁花旗內地各埠貴客如欲搭船附貨者請至德輔道本公司面議此佈

丁未年八月廿七日 順昌輪船公司啟

往三水梧州埠

啟者本號有堅固快捷輪船壹隻名廣泰准九月十五日開行前往三水梧州埠貴客如欲搭船附貨者請至利源東街本號面議價脚相宜此佈

代理人泰安號啟

啟者[illegible]林公司茲有堅固快捷火輪船名
○二辰丸 前往神戶埠 准九月十七日正午開行
貴客搭船附貨請至上環馬路[illegible]源發二樓公司面議 代理人[illegible]分局啟

啟者本號代理捷波行洋堅固快捷火輪船名
○米昆接臣 前往汕頭日裡 准九月十五下午開行
○得利臣 前往海口北海埠 准九月十六日開行
○加大利臣 前往海口海防埠 准九月十八日開行
貴客如欲搭船附貨者請至上環本號面議此佈 代理人源昌利謹啟

啟者本公司茲有堅固快捷火輪船名
○芝壓尼 前往八打威三孖冷四水孟家寶埠 准九月十三落貨十六日開行
貴客如欲搭船附貨者請至文咸東街本公司面議此佈 瑞發公司謹啟

啟者本公司茲有堅固快捷火輪船名
○捷陞 前往天津埠 准十六下午四點開行
○金生 往星架波庇能卡剌吉打埠 准十八日正午開行
○隆生 前往小呂宋埠 准十九下午四點開行
○阜生 前往三孖冷泗水埠 准二十下午三點開行
○廣生 前往上海埠 准二十下午四點開行
○源生 前往小呂宋埠 准廿六下午四點開行
貴客如欲搭船附貨者請至本公司面議此佈 渣甸公司謹啟

啟者本號茲有堅固快捷火輪船名
○提岸 前往西貢埠 准初六日落貨十六日開行
貴客如欲搭船附貨者請至本號面議此佈 上環和發成謹啟

啟者本公司茲有堅固快捷火輪船名
○擇提丸 前往星架波庇能哥林步孟買埠 准九月十九日上午開行
○土佐丸 前往域多利些路順經上海門司神戶橫濱埠 准九月廿三日下午四點開行
○丹波丸 前往星架波庇能哥林步砵息馬些路倫敦安衛埠 准九月廿四日天明開行
○熊野丸 前往長崎神戶橫濱 准九月廿五日正午開行
○影島丸 前往星架坡哥林保孟米 准九月廿六日上午開行
○日光丸 前往德士參島[illegible]路庇國士濱釐梨奕利砵等埠
○神奈川丸 前往神戶橫濱埠 准九月廿六日正午開行
○烏帽子丸 前往上海神戶埠 准九月廿七日上午開行 准十月初一日開行
貴客欲搭船附貨者請至本公司面議此佈 日本郵船會社謹啟

啟者本公司茲有堅固快捷火輪船名
○執斑 往上海橫濱神戶武洽埠 准二十日正午開行
貴客如欲搭船附貨者請至本公司面議此佈 普沙宜公司謹啟

啟者茲本號有藍烟通堅固火輪船名
○刁加倫 往星架波庇能等埠 並搭女客 准九月十五日開行
貴客欲搭船附貨者請至德輔道門牌式百六十七號此佈 南泰合記謹啟

前往鎮江

啟者茲本行有堅固快捷火輪船名衣打架准九月十五日開行前往鎮江埠貴客如欲搭船附貨者請至本行面議此佈

丁未年九月十一日 禪臣洋行謹啟

和發銅鐵洋貨

啟者本號自辦外國各款鋼鐵漆油帆布油燭鋼纜鐵鍊船上車務器具鐵路礦務製造工程應用一切物料俱皆全備貨商賜顧請移玉到香港中環德輔道東門牌三十四號面商是荷

庚子年四月初五日 和發謹啟

代售

[illegible]

香港日商 日宗火燭保險有限公司告白

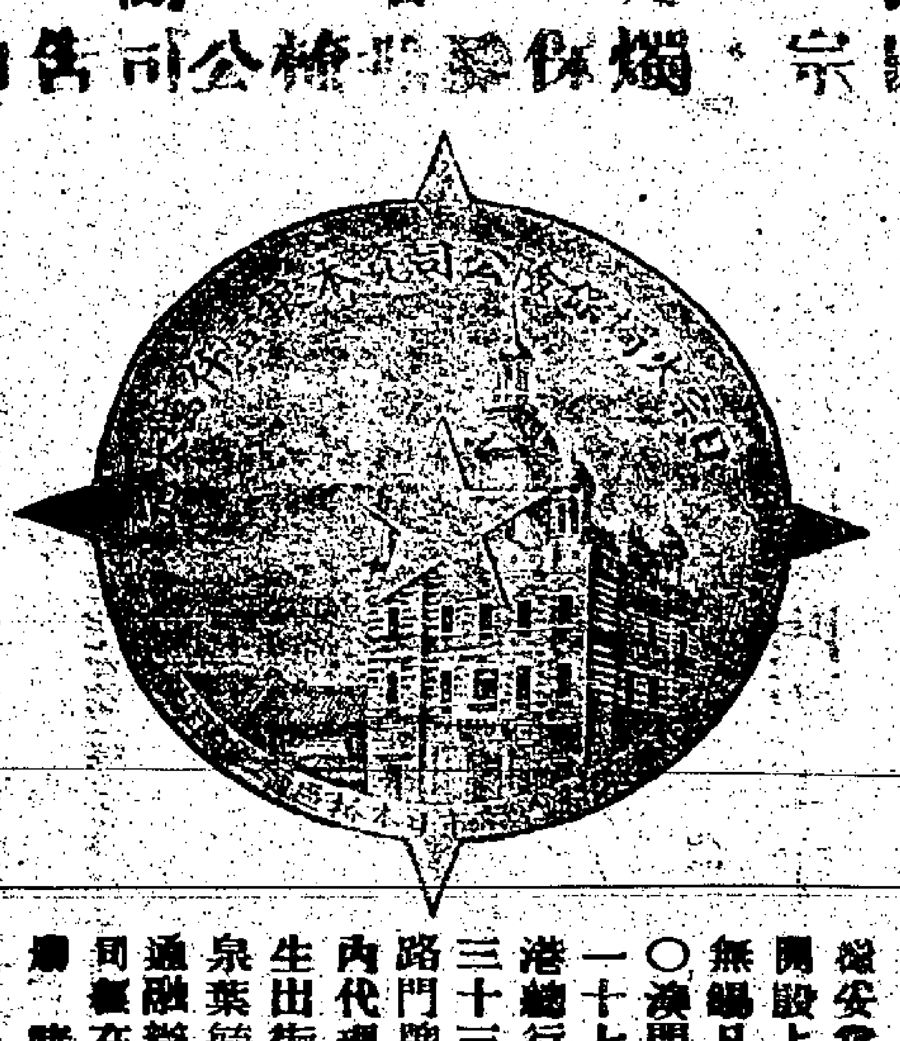

啓者本公司向在日本東京城開設已十餘年素蒙殷商取信現在擴充香港并省城等處之屋宇舖棧貨物傢私衣箱等件無火燭之虞倘有失慎立即賠償定必異常快捷妥當以盡 諸君之望各埠分行開設上海廈門杭州寧波長沙福州無錫凡蘇鎮江南京蕪湖九江漢口○澳門分局設在康公廟直街一百一十七號英商行內陳展鵬先生香港總行寫字樓在皇后大道中門牌三十三號三樓分局設在上環大馬路門牌式百九十壹號乾昌洋貨號內代理人溫裕亭溫占臣朱振廷先生出街招接燕梳生意事務人梁海泉葉毓清列位先生商賈安寔然通融辦理各埠經已開辦多年本公司現在香港 日本領事官掛號註冊 諸尊光顧請臨 新留心爲照是禱

此佈

丁未年 四月初九日

香港日宗火燭保險燕梳公司謹啟

大學眼藥

日本大阪光武 參天堂大藥房

日本定價小瓶金十錢中瓶卅錢

所製本藥實不易得之妙藥也 總傳處香港永樂街瑞昌疋頭號 藥房及洋貨舖均有發售

香港德輔道中卅百號 粵省其昌街南約拾號 廣生行啟

噯喲眼藥裡頭也有這麼個很好的啊

本堂所製大學眼藥選照大日本帝國醫科大學並所屬醫院處方度心修合專治時行目疾火熱眼痛膜白翳青盲赤筋胬肉乏疲爛眼翳遠視迎風流淚視物不明等無論男女所有一切眼症均驗用此藥水劾驗無妙過與別家

臺灣客 發

香港永樂街瑞昌疋頭號

遷寓告白

西醫關心焉遷至香港大藥房後便即士丹利街門牌十八號A號早晚仍在衣裡近街門牌廿一號三樓此佈 關心焉謹啟

霍近拿鐘錶首飾遷行

本行數十年來向沽上好金銀鐘錶寶石首飾貨真價實中外馳名今遷往大鐘樓望海必打直街右手便 諸君光顧請移玉步

一千九百零五年 八月 卅一號 霍近拿謹啟

香港磨麵有限公司

啓者本公司現在中環租與大鐘租界轉軍澳地方創設磨麵廠專用新式機器製造上等靚白好麵力麵粉貨物精美價值相宜盡屬駕臨一睇君光顧請移玉至新街傳事頭道弍號門牌頂樓本公司面議可也

一千九百零六年十一月廿一號 光緒卅三年十月十二日

香港磨麵有限公司告白

寶生影相

[illegible]

恒安洋面 火燭保險兼貨倉 有限公司告白

啟者本公司實備資本銀壹百萬圓承辦保護來往中外通商各港口岸輪帆船隻船上金銀貨物及本港屋宇傢私倉棧貨物無火水意外之虞所有章程均照英例辦理務臻妥善現本公司在德輔道中門牌弍百九十九號諸君光顧請到本公司投保外埠一由代理人接辦仲新留意不欲貨倉現盞未妥此佈

辛丑年 二月 十六日 司理人陳賡宇謹啟

昭隆泰

專辦攝影等片暨五彩科各款大小映鏡影相器各式影相器具并新到頂好算信紙洋紙上等金皮男女西鞋面鞋新款各色花布華布價值相宜貨客光顧請移玉步

香港德輔道門牌廿六號（舖在）省城十八甫

上海 施德之神功濟衆藥水

專治頭暈身熱傷風鼻塞并六十二種之急重痧症時症瘟疫核疫霍亂非常靈活多人遠近知名茲不多贅 現寄香港永樂街弍百零九號廣裕發行（每樽價銀壹毫）另售代售

光緒卅三年 八月 初二日啟

神效跌打丸

本堂神效跌打丸早已馳名遠近此方爲千家數世相傳秘方凡遇跌打刀傷瘀痛及遠年跌打瘀血未清時常作痛將此丸用酒開服並以藥酒擦患處立能消腫止痛開採以本堂止血至寶散之切勿用酒此丸不獨孕婦可服即產後服之亦太有生新去瘀之能真聖藥也

林春州堂祖傳精製 止血至寶散

本堂止血至寶散爲止血之聖藥如遇跌打刀傷敷傷見血及流血不止即用此散敷塗患處立能祛風止血止痛但須用布扎緊傷口切不可見水露風數日即并擦口矣并治月內小兒臍帶不漏用此散數之均效 止圖一

各埠代售處開列于後 香港總售處上環文咸東街門牌第四十六號 萬誠信 省城第八甫昆和號 省城打銅街采昌號 佛山承志街志信號 九龍永源號 省城沙基菜欄橫街貫隆安 省城第七甫錦華號 澳門菜欄街杏林庄 德輔道中先施公司 省城東堤華大街林春草堂主人謹啟

健腦寧神降火利便聖藥

夫頭腦者爲精神之首府萬機所自出也實驗如斯而若不能保其强健何以立於優勝劣敗之世哉此藥崇治頭腦各症頭暈目眩火氣上衝大便閉結耳鳴頭痛神經疼痛怔忡不寐心神鬱悶癲癇抽搐等症又各人常服此藥少量理腦清神降火利便健胃和脾旺神健體兼能防卒中昏倒半身不遂於未發靈驗無匹眞保年之妙品濟世之靈丹也

日本定價

三日量 式拾錢
七日量 四十五錢
十四日量 八十五錢
念一日量 壹員廿五錢
卅五日量 式員

調劑老藥舖 日本大阪心齋橋 丹平商會大藥房

香港總發售處 瑞昌疋頭店 各藥房洋貨舖有 廣生行

西法 楊少泉 牙科

楊少泉牙科醫生特製擦牙藥粉發售廣告此粉不獨能除去穢氣潔白齒牙且有殺蟲辟疫袪風散炎止痛各等功力擦牙時即有些須吞下亦不傷胃腸反能理胃與別家所售者真有天淵之別也兼包年理牙欲知詳細者請至本館面酌是荷館在中環威靈頓街口三十號地下即大道中六十五號永南呂宋煙舖後便

泰和洋行燕梳告白

啟者本行代理之鳥思倫寶梳公司實備資本銀弍千萬員專保洋面輪船貨物及岸上屋宇倉棧貨物傢私平安茲專請陸佈溪朱世勳李杰泉周保之先生等爲香港本行外局代理招接生意 諸君賜顧請與伊等面商或到上環戲院門牌二十七號二樓或到本行投保均可倘有意外賠償快捷章程妥善特此佈聞至於洋面保費 款請交來本行收或交合伴吳鑑明會仲材二位中之一位簽回收條簽字爲實如有錯交別人與本行無涉先此聲明以免後論

分局一設在省城沙面泰和行
一在十七甫玉成公司內
一在佛山新寧街其昌行
一在澳門南順源行內柯文卿翁
一在本港協和行羅啟祥羅期生翁

丁未年 八月十九日 香港泰和洋行謹啟

洋松木料發行

啟者本公司專辦上等洋松板洋松杉木發售價甚相宜 貴客光顧請移玉到香港灣仔海旁東門牌四十三號面議

丁未年 七月十九日 均益公司謹啟

黃琪石醫生

弟承譽五羊研精萬病危痾擅挽絕脈能知仍寓關桂坊六號到診弍毫午輪壹元弍毫早夜式元肆毫過海及遠路者照早夜計

光緒卅三年 正月 初六日 黃琪石啟

□廷美國新法牙科

啟者世界愈文明醫學日益進步牙科專門尤爲擅長僕學習有年凡鑲補醫牙求精妙 本寫字樓經遷往大馬路中二十二號中西大藥房二樓

光緒卅三年 二月 廿一日啟

敬頌良醫

守國陳爲良先生寓世之良醫也愚嫂感患傷寒五六日嘔吐胸滿醫妄下之遂至痞鞭下利上逆心煩症垂危劇遷醫束手及延 先生診視據云此太陽少陽併病誤下之劇症耳擬小半夏瀉心湯不數日沉痾頓起戚友聞之踵門求治者均奏奇功足見 先生學有淵源銘感 大得愧無以報爰登數語以表微忱云爾

先生寓中環加咸街廣安押

丁未年 六月初七日 感愚弟邵□南拜書

吉地招租

啟者中環街市斜開海傍有吉地分段租賃極合貯屯粗物之用落水便捷租價相宜如合用者請至該處問利公司廠便知
光緒卅三年　月　廿三日謹啟

明記

本號加選精工上料自製雪白梳打發行玉蘭嘜爲記諸　尊採辦請到香港中環大馬路門牌第壹百五拾捌號面商是荷
光緒卅三年　正　初四日　明生號謹啓

福安洋面火燭保險有限公司告白

啟者本公司實備資本銀壹百萬圓專保各通商口岸輪帆船隻本港屋宇家私貨物無意外之虞倘有失慎賠償快捷規矩妥善　諸君光顧請至德輔道門牌第壹百式拾三號本公司寫字樓是荷此佈
光緒廿七年正月初五日　正司理人吳秀生　副司理人余竹生　謹啟

英商今孖素於仁燕梳公司告白

啟者本公司創辦在英京數拾年資本雄厚專保火燭洋面各等燕梳無意外之虞賠償公道久爲中外見信如蒙賜顧請到必打街本公司辦房與陳少卿面商或到皇后大道中第三百式拾一號式棧本公司分局與陳焜南梁進三番仲嶽面議內地則由代理人接辦或在港投保均可通融仰祈留意爲禱

茲將各埠代理處列左

省城　河南　沙面魯麟洋行
佛山　陳村
梧州　都城　南寧　天和洋行
三水　德慶　貴平
港尖沙咀伊利近道鴻昌　澳門皇家新街廣聚源　甘竹廣發隆　九江州華內街和珍樓
赤坎耐爾街南昌　內廚文秀里南昌　惠州
石龍麥興　新昌　內寧市　新昌長盛街廣
陳公司　沙坪墟南興上街岐隆　新水口復
興街飲讚　長沙長興街榮泰
甘竹　杏檀　麥利　凌安號
江門　雙水口　瓦窯墟　新會城
木州墟　棠下墟　橫山墟　江門新椰街成萬
黎隆　陸步　白土　黎隆搭脚街和吉
古勞　三州墟　引埠　古勞　鶴樓
沙坪　雙橋市
廣利墟逢源街泉聚　石岐觀瀾大街岐昌
新會城河南大街洪昌
丙午年二月廿一日　司理人參核士啟

上海酒店廣告

一西式餐樓四所凡到寓飲所用中西菜式任由尊便歷租部局式員啊局三員免收櫃水
一超等房每天收房伙食三元連食早晚
一膳中西菜在內或不用膳實收房租銀式員
一自行點茶另計
一超等房或在房內食餐宴飲任由點菜外每日由下午至晚上十一點鐘以前止收房租壹大間免收櫃水或過十一點鐘以後作駐客計收房租式員加多一位照駐宿者照本酒店舍室內章程計算如不同房駐宿者不在此例
一舍室內所有床褥器具俱是西式設有叫人電鐘侍役招呼週到無美不備請于不信請嘗試之
一大餐樓各款西菜大餐小食麵食俱全由上午十一句鐘開餐至晚上十二句鐘止隨時俱便

光緒卅三年　正月初四日　一德律風五三七一　香港西環新水坑口上海酒店啟告

三井洋行代理本日火燭保險燕梳公司告白

啟者本行代理日本火燭燕梳公司實備資日本金叁百萬員總公司設在東京開創經十有餘載矣素蒙殷商取信現擴充設在香港專保岸上屋宇并舖棧貨物傢私等件無火燭之虞倘有失慎立即賠償快捷妥當如遇意外各事通融辦理凡日本及英國中國通商口岸均有接保以慰諸君之望香港分局設在文咸東街門牌五十二號永豐隆內間吳雲廷吳玉堂朱松初朱壽初黎海山先生便知　澳門分局設在船澳街廣章號內間曾惠垣謝以文黎潤生鄭肖川先生便知　諸尊留心關照爲荷此佈　三井洋行謹啟

三井洋行代理明治火燭燕梳公司告白

啟者本行代理明治燕梳公司開設經有十餘載矣專保岸上屋宇并舖棧貨物傢私等件無火燭之虞倘有失慎立即賠償快捷妥當茲香港分局設在文咸東街門牌五拾式號永豐隆號內朱松初朱壽初吳雲庭吳玉堂黎海山先生　澳門分局在船澳口街廣章號內賀蘊垣黎潤生謝以文先生　省城分局在十八甫瑞芳洋紙號內林鴻琴林達卿先生　佛山分局在直義街瑞芳洋紙行　新會城募前市愛人堂潘逃甃葉濟堂先生　江門分局在鹹魚街穗昌號內蔣桑南先生　梧州分局在九坊街滙安銀號內潘瑞堂先生如富商欲就近在港投保各埠火險祈到本港分局面商亦可通融辦理此佈
丙午年正月十七日　三井洋行啟

遷寓告白

西營盤正街心遷至大藥房後便第十丹利街門牌十八號A號早晚仍在衣裡近街門牌廿一號三樓此佈　關心鏡謹啟

霍近拿鐘錶首飾遷行

本行數十年來向沽上好金銀鐘錶首飾貨真價實中外馳名今遷往大鐘樓望海必打街右手便　諸君光顧請移玉步

恒有限火燭保險

啟者本公司實備資本銀壹百萬圓承辦保護來往中外通商各港口岸輪帆船隻船上金銀貨物及本港屋宇傢私倉棧貨物無火水意外之虞所有章程[illegible]

IMPERIAL BREWING CO, LTD.
香港啤酒有限公司廣告

華人專以酒爲合歡之佳品西人兼以酒爲衛生之要素但製配各妍或玫瑰露五加皮史國公等色酒均以汾酒爲佐令人稍飲輒醉其熱烈之質無益於衛生者姑無論矣即如啤酒一門爲中西人士所同嗜但細究其原質概用槐花爲之取其色清悅目且自外洋運來需日甚多非用火酒配製難期味久不變而有火酒質又於衛生大有關礙故本主人思於合歡之中仍寓衛生之意故本公司特創設於香港黃坭涌不惜重資大加改良專選上等外洋麥釀成第一嘜啤酒其色雖微濁而氣味香純性質純和入口甘涼乃於衛生得宜之處與別家確有霄壤之別此酒經香港皇家化學師驗明確無火酒槐花大加贊賞有證書聲明淨麥酒多飲於衛生確有益可保無酒息之虞此酒用淨麥配製比外洋來俱用槐花火酒配製者性格大不相同　諸君不棄請到雲咸街本酒房買試方知予言不謬也省港澳各大洋貨店均有發沽

再本廠現自製啤酒精益求精日間更有清而不濁者從新釀出猶爲特色合併聲明此佈

本行代理歐美各國馳名酒廠各牌嘜美酒發客由一罇以至千罇取價格外從廉以廣招徠　本行辦房概不收買客佣錢此佈　○本行電話第六百六十四號

光緒卅三年　九月初四日　香港啤酒有限公司總代理人三利洋行謹啟

皇冕嘜海棠菓香水

此係乃海棠果香水係倫敦皇冕花露水公司之最上品香水也氣味香美香水中以此爲最該公司專選上等鮮花製造各款香水以皇冕嘜爲記中國各口岸洋貨店均有寄售　諸君不信請嘗試之
光緒卅三年　月廿七日　總代理人屈臣洋行謹啟

鄺源敬牙科　西法鑲牙

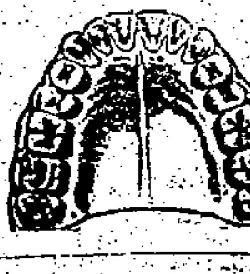

鄺源敬牙科大醫士台鑒　弟素有牙患經多人代鑲俱欠精良惟蒙先生再鑲儼若生成況價廉術美牙科之聖手也弟感佩莫名謹頌數言刊登報端聊當鳴謝俾牙患者知請教於先生也敬叩台安
館設在中環大馬路五十一號式樓華商會所對面
一千九百零五年六月廿四號　香港屈臣氏大藥房弟麥士路肥啓

刺架威治火燭燕梳告白

本公司現請陸學彤先生衛羅波先生鹿儕先生余海生先生接理火燭燕梳之事如蒙惠顧請到所與伊面商或移玉至舊鴨巴街拾捌號本分局面議亦可價甚相宜此佈
光緒廿九年七月廿八日　架剌威治燕梳司理人鄭和軒謹啓

楊步西法

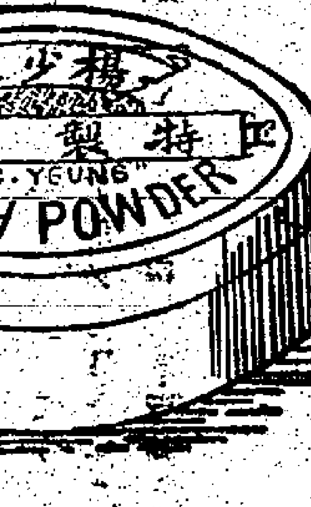

泰和洋行燕梳告白

啟者本行代理之烏思倫寰梳公司實備資本銀式千萬員專保英美寰梳[illegible]貨物傢私平安茲專請[illegible]

香港代理人屈臣氏大藥房

承頂告白

啟者中環永吉街口和記烟檔今志圖別業與全盤傢私貨物一概頂與順記准八月廿一日交易清楚倘和記有欠到各號數目祈向和記理妥與新頂手人順記無涉特字聲明以免日後轇轕
光緒卅三年八月廿三日　順記謹啟

致榮銅鐵

本號專辦外國鋼鐵鉛錫鐵器水喉銅喉雜件柔鐵床車房器具及起造物件工鐵釘鐵皮面鐵生鐵鈍鋼等件價甚相宜請移玉至中環利源西街第廿八號面商是荷
庚子年正月廿二日　司理人羅實朝謹啟

偵探小說美人髮出版

（定價每部三毫半）
香港各書坊均有分售
寄售處省城雙門底　商務書館　聚學書局
總發行所香港威靈頓街聚珍書樓

經前炎歐美威推爲錦繡之現世今再[illegible]西製龍於數十門類中加多篇頁五十有奇[illegible]對答信札[illegible]百餘句[illegible]訂新巧[illegible]上[illegible]花大有造於後學[illegible]通英語者[illegible]
到者皆處採買可也
香港　省城　各書坊均有寄售
光緒三十年十一月十二日　中環荷理活道[illegible]華英書局啟

浩記承接縫帆旗幟

啟者本號承接各款帆篷旗幟[illegible]貨真價實[illegible]不悞　諸君光顧請到中環街市[illegible]利街門牌三號四樓面[illegible]
癸卯年[illegible]月十七日　浩記謹啟

雜文

杞奴婢配　薮園

里者殷戶。其廚娘與傭僕通。主人不知也。久之雙白陳請於主人。願成眷屬。并直言素相愛悅狀。而秘跡乃大白於衆前。主人既廉得其情則大怒。雙雙逐出之。屏諸村外。不許再來見。里之人咸遊焉。以爲主人治下嚴肅。無俾濁我醇俗。固也是也。薮園聞諸歐美之俗則不然。歐美重自由而男女愛情。婚姻胖合。皆以自由爲貴。政治之權。尚不能強迫與強析。何況家主。據西人說部所載。下婢與閽人。廚娘與圉僕。互相愛悅。先結愛情。後乃明注婚册者甚多。其主人視之。初不以爲怪。若曰此誠彼之自由。亦何預乃公事邪。由此觀之。中西俗見不同。有如此者。薮園日間與友論及此事。偶復憶及古賢。韓昌黎伯爵。生前官吏部侍郎。家有一長鬚奴。一赤脚婢。亦嘗互相配偶。又張志和隱士。名動宮廷。詔賜幼婢僮奴各一。張名其婢曰樵青。便供煎茶之役。與僮奴成爲夫婦。是二公者。孝老幼幼。夫夫婦婦。上隸憐幪。胥無怨曠。誰謂中西人不相及哉。或云西國之俗。原是擇配自由。韓張往事。終屬臨以主命。殆與今日朝廷所謂指婚「某某者相似。又安可與自由愛情仝年而語。薮園請無詞以難也。

雅謔

童冠分消七十二　陳漢民來稿

某宿儒頗精文學。而於經史尤爲所長。昨日有舊門生某甲過訪。對宿儒曰。學生有一事。欲請教吾師。未悉能道其詳否。宿儒曰唯唯。吾必語汝。甲曰。孔子門徒七十二人。究竟已娶者幾何人。未娶者又幾人。宿儒沉思時許曰。此爲經史所未載。不得而知也。甲曰。吾已知矣。第恐不確。故再詢諸吾師也。宿儒曰。汝云知之。其數究竟若干。甲曰已娶者三十人。未娶者四十二人。宿儒曰。何以見得。甲曰。論語有云。冠者五六人。豈非三十人乎。童子六七人。豈非四十二人乎。以承計之如此。復以如數計之。適足七十二人也。宿儒曰亦合道理。

春秋删去一個月　陳漢文來稿

某乙胸無滴墨。惟好談今論古。一日有數友閒談。乙亦在其列。有談及一年四季之中。以春與秋爲最佳。夏冬則一過於寒。一過於熱也。乙曰極是極是。但係吾不能不怨孔子也。友曰何故。足下又要怨孔子呢。乙曰吾料前時一年中必有四個月春天。四個月秋天。夏冬則各兩個月矣。因係吾見人家門首之聯。每有春去春來春復春。春春富貴之句。是第一春去了。第二春又來。至第三春過後。第四春又復到。是必有四個月係春天餘也。既有四個月春天必定有四個月秋天。除四個月。則係夏冬各兩個月無疑也。自從孔子删春秋之後。删去一個月春。一個月秋。此如今春夏秋冬。都是三個月的。叫我點得唔怨孔子呢。各友聞言。皆捧腹大笑不止。

蘇格蘭浦開能威士忌酒公司

James Buchanan & Co.'s, Scotch Whiskies

本廠開設英國哥
醸威士忌酒倫紅
錫包頭威士忌酒
乃無上上品曾供
英國君王御用王

公大臣各富商皆
稱此是極醇之酒
本港中西洋貨酒
舖皆有發售

（香港代理人三利洋行）

歐陽瑞昌

馳名[illegible]

此酒專治婦人產後腹痛身浮腫不思飲食精神少力夜寐不寧四肢力乏一切虛症又能治男婦筋骨痲木足弱軟軀還上品妙[illegible]配之實爲補虛驅風去濕生新之聖藥也本號自開張已四十餘年屢蒙仕商[illegible]會讚此酒乃婦科之聖藥也　貴客光顧請至香港中環德輔道門牌八十[illegible]號
此佈聞

丁未年　三月十一日　歐陽瑞昌[illegible]

日森洋行

代理日本洋面火燭燕梳公司告白

啟者本公司總行在於日本大阪埠另設十有餘年實備資本日金三百萬員另盈餘積項壹百四拾萬員專保洋面火燭燕梳生意週有意外照價格外快捷務祈安妥茲特設分局於上環德輔道八號門牌二樓　務希賜顧請移玉本公司分局內與岑仲翰先生面洽與秦內林暉庭先生面商便妥倘新舊賜顧不勝欣幸此佈

光緒卅三年　四月廿三日

日本洋面火燭燕梳公司　啟
香港總代理人日森洋行　謹啟

艾羅醫生

腦爲一身之主其腦氣筋纏繞遍身四肢百體臟腑內外無處不到故全體聽腦之驅使無不如推意而言之眼無腦氣筋則不能視耳無腦氣筋則不能聽鼻無腦氣筋則不能分香臭舌無腦氣筋則不知甘苦遍身手足之能知痛癢冷熱軟硬澀滑及能記古今萬事者無非腦之權也夫人之腦愈重則聰明絕倫如腦輕者必庸愚之輩也若腦氣無力則必多諸病腦氣足則百病不生全體强壯矣本醫生研究補腦一法已經多年製成此汁百試百驗誠非尋常補劑可比矣

○每大瓶弍員　每打弍拾員
○每小瓶壹員弍毫半　每打拾弍員

香港永樂街瑞昌足頭總售

提防假冒探藥知津

醫學精兼化學精五洲齊仰艾羅名釀成玉液瓊漿味普濟疾蘇羣生此句趙仲學贈艾羅補腦汁妙效　惠贈佳作　諸君試看艾羅補腦汁保腦醫便悉此汁之秘製奇功誠非輕易也昔人判智愚由心思立論孰知五臟主權全歸腦力心如樹幹腦如樹根不培其根而欲其幹繁盛正若緣木求魚必不可得自艾羅補腦汁一出腦論發明說其論者始知培本固其汁者智愚隨生由是艾羅艾羅之聲震人耳鼓者實先有奇功而後獲美名豈爲利者可能冒效哉本藥房之艾羅補腦汁牌號業經存案如有假牌混售定即稟控究辦決不稍徇至本藥房之批發所特與專權總售者○香港永樂街瑞昌足頭號一家○廣東省城雙門底中法分局及太平橋頂中法分局已上三家均有批發專權別家不得混冒本主人以救世爲懷隨防市上無恥之徒僞藥冒效祗知圖利貽害及衆故特聲明各總售處以便仕商採買知所適從庶不至求益反害爲幸驗所爲是本人之志願也　謹啟

光緒三十三年　七月　初五日

上洋 中法大藥房主人披露

代售

○再到上海施德之神功濟衆藥水（又名四季保險如意藥水）每罇壹毫
班中陸俊儀神効跌打丸每丸銀壹毫
跌打追風膏藥　每貼價銀三六分
欲購者　請至香港華字日報樓下執字處採買是荷　代售人朱少坡啟

粵東長壽爐兩儀軒老舖

三蛇膽藥物[illegible]鹿茸之[illegible]

草木之性。能醫疾病。血肉之品。[illegible]然[illegible]補陽而[illegible]補陰。三蛇壯陽而[illegible][illegible]陰成陽。各具[illegible]之性。究不如三蛇功[illegible]陽[illegible]理之爲妙也。蓋三蛇有靈動力。[illegible]力。故[illegible]陰壯陽。[illegible]製藥。[illegible]可袪風而除痰。[illegible]肉[illegible]。尤爲[illegible]而[illegible]子。至其[illegible]製藥之精。配合[illegible]。功[illegible]。所以藥物能參造化之精微。而功力[illegible]陽之不足。[illegible]物其誰與歸。

[illegible]行銷中[illegible]　[illegible]效的確之[illegible]

○三蛇酒　[illegible]如[illegible]油三倍　○[illegible]
[illegible]果皮　男婦老幼[illegible]　○三蛇半夏末
[illegible]化痰而散氣　○三蛇[illegible]手末　能舒[illegible]
[illegible]以和肝　○三蛇川貝末　能理肺炎之熱[illegible]
○[illegible]製蛇膽陳皮　能開發而治[illegible]
蛇油　火毒藥[illegible]　○蛇膽[illegible]參　[illegible]
以圖[illegible]　○[illegible]蛇膽[illegible]　○[illegible]
[illegible]波蜜　[illegible]治醉酒[illegible]　○蛇膽[illegible]
見[illegible]　[illegible]紅　老人夜[illegible]

總發行所在上環永樂街
在香港中環[illegible]利[illegible]
在文咸西街　安泰參茸舖

西法接生

啓者李胡氏向在羊城博濟醫局受業美國賴富二位姑娘醫師門下專習西法接生嬰兒工夫習練四年深明妙術後蒙嘉約翰醫生賴姑娘醫師同給荐書准出濟世茲在本港接生多年殷戶貧家多延往理無不穩妥皆蒙讚賞若遇逆產難生者醫家器具定即檢齊攜至可保大小無虞氏心本欲濟人凡求接生請到荷里活道廿五號三樓　女醫士

光緒廿七年　五月廿三日　李胡氏謹啓

育然堂實驗婦科丸發兌

本堂虔製此丸專治婦女子宮不調氣血薄弱經期不准肚痛經漏白帶血崩不止或久不能受孕一切等患服之應効每罇一元六罇五元
仕商賜顧請移玉至大館口左便些利街口對正富香餅舖二樓便是　三

丙午年　十貳月　初一日育然堂主人謹啟

領謝大國手文棠先生

余友文君紫棠以通儒而精醫理學識超卓去年余妻產痢醫治罔效適先生來港覆診視藥到病除兒輩偶感風寒亦經手而愈余心佩先生之家傳克紹而濟世有功也爰代表數語志吉同胞之偶罹疾苦者照所識之先生寓在國中環結志街西第三間樓下由三多茶居斜路直上與鴨巴口轉過便係橫街即橋氏下街　一道

丁未年　五月初一日　番禺會恩榮仁甫謹

企公牛乳天下馳名

本廠製造牛乳稱有年所爲寰球第一上白而深味香而濃得化學之新裁真無上之妙品老年服之可以濟童幼年服之可以強壯筋骸之廢英國爲最日本香港新加坡印度南花旗舊金山盤門等處每年能銷五百萬箱亦可謂盛矣極矣當莊中

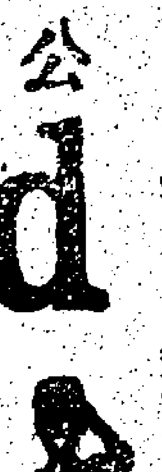

Milkmaid

BRAND

Milk

Guaranteed

Full Cream.

Largest Sale in the World.

國力強戒烟社會林立若以此乳服之不但身體強壯可資衛生而體操諸君尤宜時服精神百倍於國於身俾益不淺服過諸君請嘗試之始信言不虛謬也

一千九百零七年　二月　廿六號

企公牛乳公司主人謹白

馮輝生

精縣人本唐洋字鐫招牌陰陽牌印火漆印圖章牙字印　貴客光顧請移　至德中街林坊門牌十八號　馮輝生謹啟

怡記洋貨銅鐵

啟者本號自辦外國各款油漆帆布油纜鋼纜鐃鈸水泵船上車房銅鐵器具及礦務局製造局鐵路局物料一切俱全常有各色煤炭　官商賜顧請移玉至中環德輔道門牌七十四號面商是荷　電話第五百七十號　二十七

壬寅年　十壹月　廿四日　怡記號謹啟

精華錄

英壹千玖百零柒年拾月拾壹號

提防有影射假冒

大人白濁丸

此丸治白濁黃血淋沙淋尿管刺痛濕熱下注輕症一服痊愈重一二樽收功清茶送下每服五毫上環大馬路式百拾七號煜記棧左隣第四間

張大鵬始創 林元押集藥膠

此膠解毒得法有益真元開胃統治花柳各症限用一料毒清症愈收效至速有墜毒天獻

老手醫花柳 大鵬

包醫雜症限日全愈開列 止白濁三日 醫疳疔五日 消乜巢三日 愈骨痛二日 醫痔漏半月

譯本小說 劇盜遺囑章回錄

法人朱保高致原著 新會李心靈 懷紫虬合譯

第一回 意外禍十日困重牢 監中緣一書貽重託
第二回 假失足遍國無立談 猛回頭窮途初深險
第三回 舍己求人迫趨死地 窮山盡水獨闖生天
第四回 烈劇場新知遇領域 苦寃家舊交成敵國
第五回 遵遺囑荒屋自宵行 取藏金巫樓驚火險
第六回 黑火紅蓮傷心對語 黃金碧玉續命留緣
第七回 薤露靂無意難救人 高孀闢有心研春闈
第八回 色胆俠腸有情未免 花香玉語携手同歸
第九回 憂患女歎語縛痴郎 浪蕩人放心閃彼美

劇盜遺囑 目錄 香港華字日報刊 複刻必究

第十回 金面具看逢迎盡態 惡根未淨墮落堪憐
第十一回 窩纏狐蝎計陷良家 野泊鶯鶯情在阿堵
第十二回 高孀闢妒念起殺機 杜比鴉深謀佈密局
第十三回 白晝盜迫計作園東 紅粉女吏期約閨友
第十四回 奪金得幣護命有符 懷璧逢兇殺人見血
第十五回 故俠重逢談心有伴 俠門一入援手無人
第十六回 禽獸追處弱女驚心 鸚鵡脫籠美人放火
第十七回 葫蘆悶抱帶嘆含酸 蓮子苦心忍寃全愛
第十八回 美滿人勉結文字緣 探訪員雙報火命案
第十九回 見金夫杜比鴉振舊 仇嘉耦華靄靄解圍
第二十回 金吏露隱身觀烈劇 高孀闢絕伎傾舞臺
第廿一回 無方療妒率獸食人 至死鍾情舍身救美

雜文

紀奴婢配 萩園

甩貪般戶。其廚娘與傭僕通。主人不知也。久之雙白陳請於主人。願成眷屬。并直告素相愛悅狀。而秘跡乃大白於衆前。主人既廉……

……句。是第一春去了。第二春又來。至第三春過後。第四春又復到。是必有四個月係春天。既有四個月春天必定有四個月個秋天。餘四個月。則係夏冬各兩個月無疑也。自從孔子刪春秋之後。刪去一個月春。一個月秋。此如今春夏秋冬。都是三個月的。叫我……

艾羅醫生 補腦汁

香港瑞昌正頭

代售

○再到上海施德之神功濟衆藥水(又名四季保險如意藥水)每樽壹毫 班中陸俊儀神効跌打丸每丸銀壹毫 跌打追風膏藥 每貼價銀三六分 欲購者 請至香港華字日報樓下執字處採買是荷 代售人朱少坡啟

馮輝生

精驗小唐洋字銅稿牌陰陽銅印火漆印 圖章牙字印 貴客光顧 西環中環 住坊門牌十八號 馮輝生謹識

本廠製造牛乳歷有年所為寰球第一……

高陞戲園

演國特與第五班 (十五日演)

○正本 楊八妹取金刀全套
○出頭 靚魁仙花錦玫瑰昌首本 林師爺娶二奶 蛇仔太玫瑰昌首本

「日」 貴妃床銀一元 廂房每位六毫 對號位銀二毫五 椅位收錢七十 板位收錢三十

「夜」 貴妃床銀元二 彈弓床七毫五 對號位一毫半 椅位收銀一毫 板位收錢四十

重慶戲園

演富嫦娥全女班 (十五日演)

○正本 高平取級 美玉走盤珠 架子玉首本
○出頭 女良國封相 美玉走盤珠 琴玉 蓮首本

日 貴妃床銀一元六毫 對號位銀一毫 椅位收銀一 板位取錢四十

夜 二元 三毫 五毫半 五十

正和堂告白

啟者本堂開設藥肆生意已閱拾有餘年藥品之優劣價錢之公道想光顧者久已洞悉無庸贅述茲特分設支棧在皇后大道西門牌第三號即大水坑口對面專為利便光顧者起見所有貨物價錢均照本堂一式再者本堂正舖支棧向無揭借担保如有貨物價錢等項揭借概與本堂無涉誠恐者未及週知故特登諸告白希為垂鑒

光緒卅式年十二月廿二日 香港正和堂主人啟

西醫何樂琴

本館移律風 六百壹拾八號

統理大小內外兒婦接生等科館在大道中四十九號奇新式樓

光緒卅三年二月初三日 西醫何樂琴啟

真光公司

增開枝店不二價

敬啟者本公司創設以來叨蒙紳商闔照久已稱揚今特分設枝店以便批發所有各國名廠製造時品物如金銀鐘錶上等洋貨厚薄毛絨花布疋頭鐵床傢私鞋頭食物男女衣服鞋襪凡屬中西用品一切精華美備務求士商適用取價從廉實價不二童叟無欺如蒙光顧請移玉步定必格外招待如地方遙遠訂購雜貨請將函銀寄來亦必依期妥寄

新舖在香港中環大馬路門牌壹百三十六號及壹百卅八號即永安街斜對面

舊舖在中環大馬路門牌壹百六十四號即永吉街對面

真光公司謹啟

頌

……無論識與不識皆稱為生華佗惟是先生不敢自矜雖闢秘獨探術希盧扁仍自謂不如古人謙德也余曩患惡瘡如核如瘰眠食俱廢蒙先生湯石屢施內外兼治不越旬日病已霍然自揆無以報先生惟有永矢弗諼敬告同羣俾知所趨向云爾

丙午年二月十一日 弟黃棣芳拜啟

益田拿懷中自療器專治眼耳鼻咽喉肺胃肝各科與戒烟頭暈頭痛腦痛氣痛哮喘喉瘕等症其用法可以不藥而痊且無發痧等時之虞經學家研究醫試無異妙品也此器功效久著行於歐美各國垂二十餘年經售因約五萬餘器無不獲效矣人之資病其醫金藥費計一所月耗已多矣購一器之價足矣並器諸病能醫隨時可用有備無患者益無窮即發醫東亭之症亦能一用而愈也某餘懷習各病不能盡錄欲知其詳者另譯有發

振聵新論敬送 內附價目及醫案

有意欲看者聲明得閱說報函索

無論遠近均即寄奉不受分文

香港大道中三十四號樓上華順商行 支店設廣州城大新街壹百七十八號門牌

啟者昨在貴行購得之益田拿懷中自療器如法試嗅覺精神煥發飲食增益聰明畢步驟覺爽真海外之玉液金丹也飲之至特試嗚謝再者日前敝友到訪適弟嗅玩此器驗將其功效及靈驗之嫌捷說知敝友即行試用大為美慕合表亦有洋烟癮是日僅嗅一次後午票戌號腸後亦不覺煙作更不思吸精神倍加弟思貴行此器功用之廣因洋烟毒流制壓實益吾中國不淺蓋洋煙流毒皆國中至今未聞有善法可戒市上所售戒煙丸藥常聞戒者多艱苦今貴行此器能助精力除煙癮全無疲倦辛苦且弟目睹故再奉佈與同胞有煙癖者可有此器則煙魔將絕跡吾國矣崇此佈達 另候時祺不戩 一圖

華順大洋行台鑒 香港中環皇后道永亨號弟崔星泉鞠啟

山甸醫士電帶功效證據

本公司電帶能醫百病屢奏奇功無論士官紳商凡經採用均承惠書讚頌近又蒙 周玉給以證書一紙臨登報端以伸雅意 可知此電帶確有功效歷試不虛至於電帶價目圖說證書及投緘姜等均附天然健體書內並職有衛生要略欲閱者將姓氏里居緘達並聲明爲閱此報無論遠近一律寄送不受分文

啟者友人有多年失眠自佩遂能酣睡如兒時此余目親證驗不爽者 貴公司電帶主人苦心精詣製成此帶洵為醫林之巨擘濟世之津梁可謂名不虛傳故樂為表彰之即請山甸電帶公司主人鑒之 頭品頂戴兩廣總督兼管廣東巡撫事□頓拜

香港中環皇后大道大鐘樓斜對門牌第卅四號二樓 山甸電氣公司謹啟 一局分設在廣東廣州城大新街中約門牌第一百七十八號

附信須知

啟者新沙宜辦房原係劉展廷與羅雪甫合辦嗣因劉展廷逝世羅雪甫亦自行告退經于九月初十日與公司寫面將銀口數目核算交割清楚如有羅雪甫函件請轉交督辦洋行辦房可也特此佈聞

光緒三十三年九月十壹日 羅雪甫謹啟 十九

謝啟賢先生肖像

是得紅丸愈病者

般風濕骨痛皆血之病也奉勸病者因韋廉士大醫生則調血之方皆可不應求之耶韋廉士大醫生紅色補丸為理血之良品能補血之不足能去血中之毒血充無毒則身其康疆諸疾不生矣謝君啟賢粵籍東莞仲江新報之主筆也出於中土而望隆細邦前患風濕骨痛屢醫不効臨服韋廉士大醫生紅色補丸而竟奏全功常云此丸適天與良劑茲將其自敘當日情形照譯成之據云○前年半前乎偶染風濕骨痛之患初覺腰背微痛無大礙可以勿藥有喜以無意調理不料日劇日深週及兩肩遂至徹夜不寐加以兼患乾咳胃口日減大便不調倘或偏坐偏臥則其痛尤烈後雖精摺按摩皆有用力搓之則其痛漸減但一停手其痛如故如是者有半年之久屢醫不効手足無措自料恐成不治之症矣偶閱某報見載有醫案一則與弟症相若者因服韋廉士大醫生紅色補丸而獲安痊予遂決意一試先購數瓶細照內票方法吞服無何而諸痛皆止夜可安睡胃口漸增大便調勻矣計自是愈至今將近一載不獨諸病全無而且精神有加身體勝於曩昔也○韋廉士大醫生紅色補丸有滋養榮衛之功去故生新之能是以能愈各疾非祇風濕骨痛巧也

本藥局均到各處經售甚夥均稱得其醫愈一切 氣虛血弱 肝經不和 食積不化 先天不足 後天失調 半身不遂 未老先衰 脚氣衝心 瘡科各症 婦女經來各恙 吊腳 各處藥店均有發售或直向石叻海邊第一廣吊腳韋廉士醫生總藥局採買亦可 每樽價銀一元五角 每大樽價銀八大元 不論遠近不取郵費

香港代售處 華字日報館 屈臣氏大藥房 威建大藥房 德輔道中廣生行 德輔道中及大道中九龍公司 永樂街瑞昌疋頭店 中國各埠之著名藥房及大商店皆有此丸代沽

永樂街瑞昌疋頭總行

廣生行啟

錦福唐字調音英話

此書四百餘頁由一二數目字一二三四起至四五字句語門上專為初學者易曉快識之用各英字俱以淺白善法配用唐字讀音卷尾附錄日用信件凡依唐字讀之便得英字音韻此書易學之處人多共知毋再贅述軟皮每本價銀一大員　硬皮每本價銀壹員弍毫半

香港　省城　各書坊均有代售

總發售處香港中環水車館後街錦福書坊

榮興煤炭店

啓者本號有新到砂炭靚雪梨油炭天巴厘大煤常有各國上等洋煤發客價甚相宜交船快捷　貴客光顧請至德輔道中門牌四十八號櫻面商可也○本號德律風第三百廿九號

壬寅年　六月廿四日　曾富公司啟

青洲綠棉坭有限公司

砵倫綠棉坭

桶載淨重三百七十五磅由局出貨每桶　價銀伍員

袋載淨重弍百五十磅由局出貨每袋　價銀叁員

壹千九百零七年十月三號　總司理人新旗昌洋行謹啟

公益貨倉廣告

啟者西營盤海傍海壩街第弍百零四號弍百零五號門牌第一百七十一號至一百七十八號即西營盤貨倉前因批期已滿業主自行收回本公司現在照常收貯客貨貴客貯貨請移玉至本貨倉或到本公司面議價錢隨時有銀出揭如以貨物按揭者利息格外相宜此佈

德律風第六百六十七號

丁未年五月廿一日　代理人三宏公司啟

退股告白

啟者干諾道西門牌一百十六號榮豐號做米生意原日廖晉德佔股份銀五百元廖光熾佔股份銀五百元今廖晉德廖光熾等志願別業願將名下所佔股份推出公盤承受準期九月十一日在本號交易清楚該股本銀兼上利銀一概交廖晉德廖光熾收楚日後榮豐生意盈虧與退股人無涉本號歷來並無揭借担保等項如有揭借等事為經手是問如前各貴客欠到本號貨項銀両要交到本舖櫃面人盖閒榮豐圖章為實此佈

丁未年九月初三日　榮豐號謹啟

協安公司

本公司實備資本銀壹百萬圓專保各通商口岸輪帆船隻本港屋宇傢私貨物無意外之虞所有保險事宜悉照英例辦理併附揭滙兌各埠銀両　諸君光顧請至文咸西街門牌第四十二號本公司總寫字樓是荷此佈

乙巳年　元月　廿七日　總司理人　吳理卿　譚子剛謹啟

上好金銀時錶發售

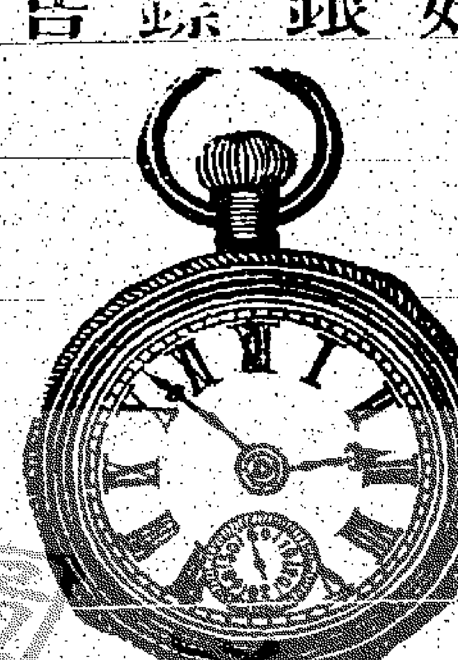

啟者本行常有新到各款金銀時表問表及金頭金殼表正夾板騎馬表兼開面密面高華士表宜拿騎馬表發售價甚相宜此高華士表及宜拿表并無搭附別家係由本行代售有廿餘載內外馳名　貴客光顧請移玉至都爹利街第五號門牌本行採買是荷

乙未年　七月初一日　利地架洋行謹啟

咸北亞火燭燕梳告白

（分局遷寓）

啟者咸北亞燕梳公司開設多年專保岸上各屋宇舖棧貨物傢私等件無火燭之虞倘有失慎賠償快捷規矩極善諸尊光顧請移玉至上環舊鴨蛋街門牌十八號本分局內代理人鄭和軒面議價甚相宜此佈

光緒十八年十一月廿三日　加剌滑治謹啟

威行　威棧　自辦　上好　金鏢　金銀　問鏢

本號開張有年專辦金銀鐘錶衛生眼鏡向聘超等名師修整鐘錶千里鏡洋羅經風雨表留聲機器等件保行妥當另本號定做刋明威行靚金鏢銀鏢業已沽出多衆蒙光顧者揚傳中外請認威行威棧門首大鐘為記庶不至悞今因生意日盛于丙午年分枝威棧在中環水車館斜路即文咸東街口立意不賣拆當鐘錶向無以舊翻新貨式繁多定價從廉賜顧廿商請移玉步是荷　威行老舖在香港中環水車館後便威棧在水車館斜路即文咸東街口

告白

為牌示照得本局存有曲江獅老頂錦礦甚多歷經招商承買未有現復遴據華洋各商訂購惟出價不能如前是以未遽出售現擬將此項存儲錦礦招商承買誠恐華洋商人未及週知為此牌示知悉如有欲購此項錦礦者無論何人均得到局面議其遠道不及到親者亦許將華洋商人姓名開列及是何店舖字號現寓何處欲購錦礦若干出價若干遂一聲明函達本局總以價高者得現擬於本年九月初一日一律截止以憑核辦逃恐為他商所得切毋遲疑觀望自悞切切特示

光緒卅三年　八月十八日

造大小鐵爐輪船

啓者本廠自同治初年開設至今四十餘年久蒙　貴商光顧遠近已馳名精造新式各種大小機器輪船等利便堅固巧究異常兼辦外洋鋼鐵銅器五金舊在灣仔今遷往下環大馬路京門牌第壹百八拾一號開張前設一機在省河南洲積新街口均造各種大小機器輪船諸尊光固時移玉至香港小[?]面商或省小機亦可均歸其價此佈

光緒一十一年　正月　初六日

香港下環大馬路同[?]機器廠謹啟

廣和洋酒廣白

CALDBECK, MACGREGOR & Co,

本號自壹千八百六拾四年開設至今垂數十年來專辦各國洋酒其味之香純貨之真實久蒙仕商稱賞近日消場愈廣中西推許遐邇馳名如本港各砲台及各等營軍兵房各國兵艦所需之酒皆來本號採買期前大英國康樂公爵來港各華商在高陞戲院筵宴所需用之品亦本號供給本港中國富商皆用本號之酒總之價廉貨美與別家不同亦無鼎製述倘諸君賜顧祈移玉至中環大馬路門牌十五號本行面商便安

廣和洋行謹啟

洋面火燭燕梳告白

啟者本行代理洋面火燭燕梳多年專保輪帆船來往各通商口岸兼保岸上屋宇舖棧貨物衣箱傢私等件無意外之虞倘有不測賠償快捷規矩美善　諸尊光顧請移玉至上環舊鴨蛋街門牌第拾八號本分局向陸學周翁面商是荷此佈

光緒廿六年正月初六日　架剌滑治行啟

源盛公司

啟者本公司自置在香港文咸西街門牌第陸拾肆號實備資本銀弍百萬圓專辦滙兌附揭洋面火燭保險生意凡通商口岸輪帆船往來裝載貨物及本港小呂宋上海石叻等埠屋宇貨倉傢私貨物裝修均保無外意之虞保險章程恐按照英例辦理　請君光顧請至本總局寫字樓外埠則由各分局及代理招待專此佈聞

滙貯銀両請到面議格外將就

小呂宋枝局設在小呂宋亞厘亞利街

上海枝局設在上海英界大馬路

石叻枝局設在石叻中街門牌九十一號

廈門枝局設在廈門廟後街

丁未年正月初六日　總司理人吳理卿啟

本號香油久已馳名茲復講求衛生新理改良監製確與別家不同功難盡述今遷至太平門外揚巷東向發貨　貴客光顧請認明招牌涵須分辨油味庶不致悞

省城揚巷榮記祥棧洋貨店代理

丙午年九月初八日

天喜堂馳名老婢調經丸

此方得自某親王府之老婢傳授故曰老婢調經丸○一治一二月胎動行經或肚痛○一治三四月胎動行經或肚痛○一治五六月胎動行經或肚痛○一治經色或黃或淡或瘀或赤○一治經來或多或少或遲或早○一治一月經來數次多少不一○治子宮虛冷多年未孕○一治似孕非孕企頭暗病○一治經期前後腰骨痛○一治經期前後小肚痛○一治經期前後肚刺痛○一治血山崩血流不止○一治產後瘀血未淸○一治白帶赤帶白淫月經○一治行經肚痛大便閉○一治遠年閉經室女有閉經　此丸專治婦科等症如孕婦妓婦女帮女一切婦人皆可放心吞服不用戒口平日經期自準者吞至五服無不受孕自發百中切勿輕視誠調經之聖藥種子之金丹也每服收工料銀壹圓

○茲將各埠代售處開列恕不折扣新為賜足

在新架波馬交街周昌記　在庇能埠

大門樓富生號　一在吉隆坡五

棧　一在大霹靂亞羅埠昌秦號　一在茗

霹靂太平埠　爺隆　一在澳門四街

香茶居　一在蘇地毗角街李潤記

一在京都驗馬市佛照樓　在天津紫竹

林長發棧　一在上海英大馬路老悅生

舖在香港中環荷李活道泥街口卽

文武廟右便直街門牌六十四號

光緒卅二年六月初三日

收盤告白

啟者本號因生意不前各東議做至丁未年八月廿九日止截數盤現還在德輔道中大十四號二樓暫寓候收賬項凡各寶號等欠到小號賬項等于九月初十午前交來小號給存據俾得支結以清首尾幸毋遲延倘過期限小號則將各欠數盤交狀師代收他特此預達

光緒卅三年　九月初三日　大道中六十六號榮[?]披露

倘服過諸家之丸藥不愈者請不妨一試

廣和堂始創化毒膠　解毒得法　有益真元

此膠藥味甘和不寒不燥不濕不墜凡毒必解開胃扶元治遠年近日毒入筋骨花柳餘毒疳疔白濁魚口　便毒等症不拘見一症或兼數症服之刻日見功大有起死回生之力毒輕者一料全愈統治酒濕敗精傳染受毒小兒胎毒及一切寒毒熱毒瘡疥濕毒均皆奏效矣孕婦受毒亦可服無毒服之可保平安雖日久至深至重之症亦能卻病保安就近採買本堂能可隨時代煎備到服

廣和堂得法淋濁丸　症分大小　應時奏效

不論男婦傳染花柳酒濕敗精淋濁等症均能立刻見功且無辛苦瀉墜之虞又能扶元開胃誠特別之藥也服後加倍精神大有奇功毒輕者一料全愈　每料九四服　價銀壹員　此丸藥性平和收效極速務使內毒先清淋濁自然隨止白發白中永無後患　又白濁因初起過服寒凉攻伐等藥以致傷及腎氣精濁糊口日久無痛癢者另服本堂培元止濁丸愈

別開廣醫一格非凡尋常之丸

培元止濁丸一員　調經止帶丸一員

扶元補腎丸一員　內毒消解丸一員

外消瘰癧錢捌　化腐生肌膏錢捌

消毒止痛散錢捌　外施生肌散錢捌

在香港上環大馬路門牌百九十九號

中環水車館詩新細認招牌不悞

光緒卅　年　四月初四日　廣和堂主人佛山吳[?]謹啓

大日本大阪 森川五彩石印

敬啟者本局專承印五彩石版　各款鐵頭牌　神香　竹[illegible]香　生[illegible]糖　香蕉[illegible]　露水　香梘　[illegible]美酒　膏丹丸散　[illegible]草　貨名樣子　[illegible]料粗幼嘜頭紙等件本局開設東洋歷有五十餘年不惜工本精益求精馳名中外價廉物美[illegible]敢今特分支總代理處於香港利便　貴商採辦如蒙光顧請到文咸東街九號二樓公賦公司面議就是　[illegible]佈

丁未年七月初一日　森川謹啓

啓者本號專辦日本新式磁器各款時鐘什貨等件常年備便價甚相宜如蒙光顧請移玉步是禱

日商公賦公司謹啟

香港九龍置業按揭有限公司告白

敬啟者本公司由丙午至丁未年第八屆股息銀經已集議週息壹分算定期於本年七月二十日開派屆期請携息摺到本公司寫字樓收取是荷專此佈

光緒三十三年七月十九日　總司理人周少岐謹啟

大日本麥酒合股公司廣告

啟者大日本麥酒合股公司所製之酒精選物料不惜工本盡心蒸釀味清爽曾經日本著名大化學師參驗及大日本帝國宮內品評有品質佳冠美味[illegible]適衛生之[illegible]譽中外之稱譽久已不[illegible]而馳茲託香港三井洋行代售[illegible]欲零[illegible]購貴客請往[illegible]和行南與隆源和行盛千祥均泰等處取價從廉中外士商幸垂顧焉

三井洋行啓

吸毒蛇頂石

此石乃蛇[illegible]之山毒蛇腦中所生以毒攻毒故能治一切惡毒如癲狗蛇蝎蜈蚣百足毒虫咬傷及癰疽瘡癧乳癰乳岩等一試即愈而專治時症惡核[illegible]稱應效如神前經購用者莫不以為仙賜靈丹珍寶藏之茲本主人不被艱辛購辦到港照本發售以得[illegible]濟世者之醫藥焉

用法

先用水口略揉患處將石貼下即能吸實不動輕者過時吸盡此石自脫毒重者一晝夜乃脫毒清[illegible]待此石自然脫落為止切勿強揭用後即將此石以人乳或牛乳浸一日使其吐出毒氣方可再用是為至要（另有蛇頂石末）此石末用乳汁調搽患者二粒兼施尤見功效倍速也（忌食入口）

在省港永樂街瑞昌疋頭總代售

古記棧

新式金銀表　旗花晏極鐘　千里鏡　寒暑風雨錶　眼鏡　自鳴鐘表　各國鐘表事件像私發行　修法鐘表　[illegible]

日商東勝行　專辦各款時辰鐘

啟者本行向在日本國設廠自製時辰鐘掛鐘花擺鐘新機軸主固工堅精良遠勝別家所曾者外洋各埠販運暢消茲特分立一行在香港以便諸君採辦而各款鐘樣俱備價錢格外克己凡光顧者請移玉步到中環街市海旁本行面議是幸再者凡出入銀兩須要有本行主人加藤勝太郎親手簽字蓋本行圖章方為實據[illegible]先此聲明

丁未年六月初二日　香港日商東勝行主人謹啟

日森洋行告白

啓者本行有專賣之權兼常有沙衣華沙晶炭吉先奴炭發行另有上等錨嘜帆布白鴿嘜毛巾　鳳凰嘜福字嘜白鐵　各嘜花紗威士　聯公嘜萬荷冰糖黃油　[illegible]料　玻璃碗及各等　日本疋頭　什貨　價極相宜如欲光顧者請移玉到德輔道打銀行式樓本行面議是荷此佈

光緒叁拾叁年五月初五日　日森洋行謹啟

粵東何鏡湖馳名　化痰止咳丸

此丸家傳獨步第一良方揀選上品藥料龍涎香正川貝牛黃等藥為丸藥性平和相配得宜行氣消滯不論男女老少外感內傷咳嗽各等咳症均皆可服真所謂萬應化痰止咳仙丹屢試如神者也老舖在粵東省城[illegible]在九十三號門牌遠近馳名[illegible]

丁未年五月廿八日　粵東何鏡湖長男[illegible]謹啟

省港禪馬百良馳名膏丹丸散店新設在香港上環大馬路三百一十[illegible]號門牌

馳名　百勝珍珠散　萬應如意油

○其餘尚有壹百餘種另有價目在門首派送茲不備錄

光緒三十年九月初三日　馬百良省港[illegible]謹啟

劉[illegible]產婦科調經種子丸[illegible]

威林臣加公司

在香港博物院對面門牌十一號　[illegible]電器[illegible]機器師[illegible]各款機器[illegible]請有[illegible]查[illegible]如要中國用電燈電風[illegible]

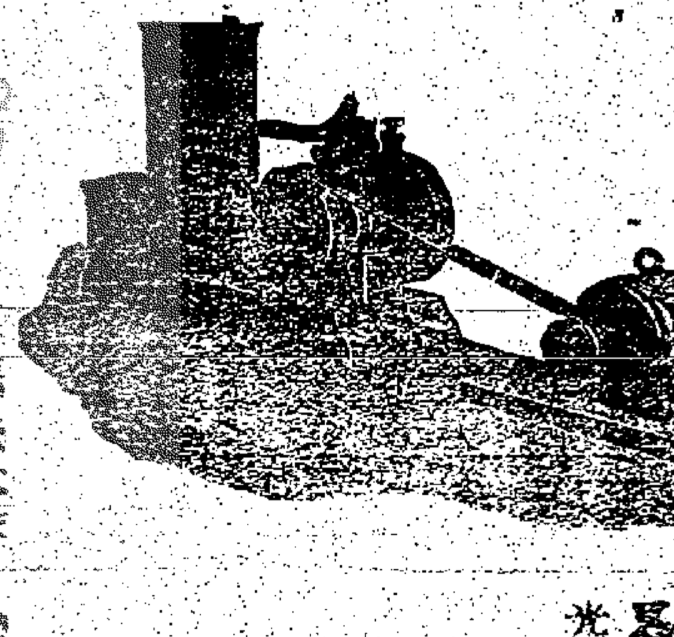

[illegible]製造[illegible]各種機器[illegible]水車[illegible]得本公司[illegible]到本港[illegible]價[illegible]有各種[illegible]等[illegible]現有[illegible]米機器及[illegible]水機器[illegible]到本公司[illegible]

一千九百零七年四月六號啓

始創不二價　先施公司廣告

本公司主人得文明風氣之先始創不二價宗旨誠實交易公平選辦環球各國各廠新式貨物麗賓光顧遠近馳名已久茲有新到各綫留聲電機洋貨疋頭紗羅綢緞毡被遮帽中西男女靴鞋各色線衫被毛衫毛[illegible]衛生衣服[illegible]私綫床褥椅各[illegible]鐵器罐頭伙食皮箱夾袋香水香梘燈色洋書玻璃磁器洋琴衣車中西馳名藥品呂宋吧[illegible]捲烟及樓辦中西男女衣服一切居行適用之物莫不選辦精良審美陳列[illegible]人眼廉貨真價實童叟無欺各貨批發格外[illegible]仕商賜顧請移玉步或價經紀到購或付函定採定必盡禮歡迎[illegible]細待取價從廉安辦無悞此佈

舊舖皇后大道中一百七十二號　新舖德輔道門牌二百[illegible]十五至廿號

光緒三十三年七月廿五日　同人披露

新到映相嚟嘜乾片天平嚟藥料時款鏡箱器具價甚相宜上等福州漆器雙車打雪桶洋[illegible]玻璃傢私發客

光緒三十三年七月初二日　香港中環大馬路門牌第一十九號　萬隆榮啓

博濟丸

專治中暑腹痛頭暈目眩惡心作嘔吐瀉腹痛紅白痢疾翻心[illegible]結牢[illegible]倒翻[illegible]痰[illegible]痧身體倦怠發瘧疫咳食思缺乏飲食不化食傷胃熱胸膈痞悶水土不服船車暈酩酊酒醉等症口中不淨等各症靈驗無妙誠各人常備之靈藥也

登錄商標　博濟丸　大日本大阪　[illegible]洋行藥局

價目　大瓶[illegible]　中瓶[illegible]　小五仙

經理處　香港永樂街瑞昌疋頭店　香港德輔道中卅百號　粵省其昌街南約拾號　廣生行

廣生行告白

請試　雙妹嚜花露水

大樽每[illegible]毫　中樽每打一員半　每樽一毫半　小樽每打一員　每樽一毫　香港洋貨店均有發售

除痰止咳藥水藥餅藥丸

肺病則生痰痰凝必咳甚而吐血若不早治乃致癆傷此理之常也[illegible]欲止咳必先和順其氣順氣必先化去其痰若喉肺無病則痰涎隨口液出並不至膠塞肺竅方無此患本號主人採本草源特自[illegible]製此種藥餅藥水性質不寒不燥氣味清甜極為可口能治一切勞氣咳嗽肺痨[illegible]燥咳喘氣逆日久咳傷等症誠為一[illegible]自能除痰化氣消積去滯誠簡便之良藥也

藥水大樽銀三毫五　小樽銀二毫
藥餅大樽銀四毫　小樽銀二毫
藥丸大樽銀三毫五　小樽銀二毫五

爆拆膏水

秋冬時風雨寒凍頭面手足爆拆用此水搽之自然油潤生香婦女用粉塗面其色嬌艷可愛並與肉和食不至爆拆也如男人用番梘洗面或剃頭剃鬚後其面皮爆拆用此水搽之自然爽如常請試之

大樽銀二毫　小樽銀一毫

敏魚肝油

此油普天下人素知其有[illegible]能治內傷咳嗽吐血瘰癧風痰[illegible]等症常人用之善治滋陰補氣補腎老少虛弱倍覺精神其功效不淺者明矣本行特向外國最大製造此魚油家購辦其質不至濁腥男女受用易於入口此乃原質之品並無勾集其功力勝過則家多多請嘗試之為驗

內每罇銀三毫　六兩庄銀六毫　一磅罇銀一元

敏魚肝油丸

每罇銀五毫

消化餅

人生食品以山珍海錯為上等之嘉餚而[illegible]疏菜亦常人之所用但人身臟腑有壯弱之分弱者食而不化因胃火不足即各物養生故本注意此欵配製上藥成餅凡過飽食積滯未舒皆因胃火虛弱所致此餅能助消化提胃之功每日服三次每次飯後服一二餅立效

每罇價銀三毫

香港德輔道中卅百號　粵省其昌街南約拾號　廣生行啓

錦福唐字調音英話

此書四百餘頁由[illegible]數目字一二三四起至四五字句語門上專為初學者易曉快識之

協安公司告白

本公司實備資本銀壹百萬圓專保各通商口岸輪帆船隻本港屋宇傢私貨物無意外之虞

為牌示照得本局存有曲江[illegible]老頂[illegible]甚多歷經招商承買[illegible]案現復[illegible]華洋各商訂購[illegible]

[illegible]生香[illegible]生髮油

本號[illegible]香油久已馳名茲復[illegible]講求衛生新理[illegible]監製確與別家不同功[illegible]

收盤告白

啟者本號因生意不前各東決議做至丁未年八月廿九日止截數盤現還[illegible]德輔道中大十四號二樓[illegible]寓候收賬[illegible]凡各寶號[illegible]到[illegible]